

MINISTERIO DE AGRICULTURA Y RIEGO
PROYECTO ESPECIAL JEQUETEPEQUE – ZAÑA



MEMORIA 2019

UNIDAD EJECUTORA 015 – JEQUETEPEQUE-ZAÑA

FEBRERO 2020

MEMORIA ANUAL 2018

PROYECTO ESPECIAL: JEQUETEPEQUE ZAÑA

1. MISIÓN INSTITUCIONAL

Somos un Proyecto Especial Hidroenergético interregional del Ministerio de Agricultura gestionado por un Consejo Directivo, que diseña y ejecuta políticas para el desarrollo de negocios agrarios y de la agricultura familiar a través de la provisión de bienes y servicios públicos de calidad.

Formula y ejecuta proyectos de inversión pública de infraestructura hidráulica, genera y transfiere tecnología agrícola aplicada, opera y mantiene la infraestructura hidráulica y promueve la inversión privada; con el propósito de aprovechar eficientemente el agua y suelo y otros recursos naturales en beneficio de los usuarios, sustentado en la ética, compromiso social, trabajo en equipo e innovación.

2. OBJETIVOS INSTITUCIONALES

a) OBJETIVO GENERAL:

Contribuir al incremento de la producción y productividad de la agricultura de riego bajo un enfoque de manejo integrado de cuencas.

b) Objetivos Específicos:

- Construir, mejorar y mantener la infraestructura de riego y drenaje.
- Contribuir a la innovación tecnológica en la agricultura
- Contribuir a la conservación y aprovechamiento sostenible de los recursos naturales
- Contribuir a la incorporación de tierras a la agricultura mediante promoción a la inversión privada.

3. BENEFICIARIOS de la dependencia, anualizado 2018-2019

Departamento	2018	2019
Cajamarca	390	502
La Libertad	39,531	25,181
Lambayeque	1,500	0
TOTAL	41,421	25,683

4. AMBITO DE TRABAJO EN EL 2019

Departamentos: La Libertad/Cajamarca/Lambayeque.

5. PRINCIPALES LOGROS

5.1. Logros 2019 por Acción Estratégica del PEI

a. Detalle descriptivo de principales logros en el 2019, en base a Indicadores de Acciones Estratégicas.

Resumen de principales logros:

- Adecuada operación del sistema de riego regulado, para la provisión de agua para riego de 58,200 Ha. de diferentes tipos de cultivo, correspondientes a la campaña del año hidrológico 2018-2019, beneficiando aproximadamente a 13,400 productores.
- Culminación del proyecto 2192840: INSTALACION DE SERVICIOS DE MEDICION Y CONTROL DE AGUA PARA RIEGO EN INFRAESTRUCTURA DE RIEGO MAYOR Y MENOR DEL VALLE JEQUETEPEQUE, con un total de 302 medidores de agua para riego en el Valle Jequetepeque, beneficiando a 11,574 agricultores.
- Culminación de la ejecución del proyecto 2189115: MEJORAMIENTO DE LA COMPETITIVIDAD EN LA CADENA PRODUCTIVA DEL CULTIVO DEL PALTO, EN LOS DISTRITOS DE MAGDALENA Y SAN LUIS, PROVINCIAS DE CAJAMARCA, SAN PABLO, DEPARTAMENTO DE CAJAMARCA, lográndose la instalación de 02 parcelas demostrativas, 4 organizaciones formalizadas y 150 productores beneficiados.
- Culminación de la elaboración de 01 expediente técnico del proyecto: 2303693: INSTALACION DE LOS SERVICIOS DE PROTECCION EN SECTORES CRITICOS DEL RIO ZAÑA.
- Avance en la ejecución del proyecto 2192838: INSTALACION DE LOS SERVICIOS DE PROTECCION EN SECTORES CRITICOS DEL RIO JEQUETEPEQUE, en el sector crítico Infiernillo-Cultambo; y se iniciaron los procedimientos de selección para la ejecución del tramo: Infiernillo - Ñampol (Primera Etapa).
Las obras en el sector crítico Tembladera, no se pudieron iniciar por la oposición de un grupo de posesionarios de la ribera del Río Jequetepeque.
- Culminación de la elaboración de los expedientes técnicos específicos, correspondientes a los tramos críticos: Tembladera, Infiernillo Cultambo e Infiernillo Ñampol, para el inicio de la ejecución, del proyecto: 2192838: INSTALACION DE LOS SERVICIOS DE PROTECCION EN SECTORES CRITICOS DEL RIO JEQUETEPEQUE.
- Avance del 50% en la elaboración de planes integrales de reconstrucción con cambios, en las cuencas Virú, Chicama y Zaña, correspondientes al proyecto: 2089754: EXPEDIENTES TECNICOS, ESTUDIOS DE PRE-INVERSION Y OTROS ESTUDIOS - PLAN INTEGRAL PARA LA RECONSTRUCCION CON CAMBIOS.
- Culminación de la Actividad de reconstrucción con cambios: "Descolmatación y Encauzamiento Quebrada La Agonía, Departamento La Libertad, Provincia de Virú, Distrito de Chao.; beneficiando a 100 Ha de cultivo.
- Formulación de proyectos de inversión pública, relacionados con la creación de infraestructura de riego.
- Apoyo al desarrollo tecnológico en el medio rural y protección del medio ambiente, a través de las parcelas demostrativas, vivero forestal, laboratorios de biotecnología y de manejo integrado de plagas agrícolas, así como actividades de promoción de la inversión privada.

A.E.15.1 ESTABLECIMIENTO DE INFRAESTRUCTURA DE RIEGO CONSTRUÍDA, REHABILITADA Y/O MEJORADA PARA PRODUCTORES AGRARIOS

<u>Indicador de Acción Estratégica:</u>	<u>META</u>	<u>AVANCE</u>
Superficie agrícola con infraestructura de riego mejorada Ha.:	44,455 Ha	1,914
Productores beneficiados	: 11,574 agricultores	498

Producto: Consiste en la INSTALACION DE SERVICIOS DE MEDICION Y CONTROL DE AGUA PARA RIEGO EN INFRAESTRUCTURA DE RIEGO MAYOR Y MENOR DEL VALLE JEQUETEPEQUE, PROVINCIAS DE CHEPEN, PACASMAYO Y CONTUMAZA, DEPARTAMENTOS DE LA LIBERTAD Y CAJAMARCA.

Unidad de Medida: Instalación

Meta: 302

Avance al 2018 289

Avance 2019: 13

En el periodo evaluado se construyeron 13 medidores, que representa un avance físico equivalente al 100% de la meta 2019, con lo cual se completaron 302 medidores instalados en el Valle Jequetepeque.

La obra culminó el 28 de febrero del año 2019, mediante la continuidad de inversiones autorizada.

Producto: CONSTRUCCIÓN SISTEMA DE DRENAJE AGRÍCOLA IGLESIA VIEJA - SAN ISIDRO, SUB-SECTOR SANTA ROSA, VALLE JEQUETEPEQUE

Fue incorporado al presupuesto mediante modificación presupuestaria al interior de la Unidad Ejecutora.

Meta : 1.0 Km.
Avance : 0.0 Km.(0%)

- Se elaboró la actualización del estudio ambiental del Proyecto y se remitió a SENACE para su aprobación.
- No se pudo iniciar la ejecución de las obras, debido a que en el transcurso del año no fue aprobada la certificación ambiental por parte de SENACE.
- Se realizó la actualización de los costos del proyecto y se realizaron coordinaciones con SENACE, para agilizar el proceso de aprobación.

Producto: INSTALACION DE LOS SERVICIOS DE PROTECCION EN SECTORES CRITICOS DEL RIO JEQUETEPEQUE, PROVINCIAS DE PACASMAYO Y CONTUMAZA, DEPARTAMENTOS DE LA LIBERTAD Y CAJAMARCA

Hectáreas Mejoradas : 219 Ha.
Población Beneficiada : 175 productores

Meta : 0.6 Km
Avance : 0.6 Km (100%)

Ejecución de defensas ribereñas en el sector crítico Infiernillo-Cultambo; y se iniciaron los procedimientos de selección para la ejecución del tramo: Infiernillo - Nampol (Primera Etapa).

Las obras en el sector crítico Tembladera, no se pudieron iniciar por la oposición de un grupo de poseionarios de la ribera del Río Jequetepeque.

Producto: INSTALACION DE LOS SERVICIOS DE PROTECCION EN SECTORES CRITICOS DEL RIO ZAÑA, PROVINCIA DE CHICLAYO, DEPARTAMENTO DE LAMBAYEQUE.

Unidad de Medida: Expediente Técnico

Meta :1

Avance :1

El Expediente Técnico del Proyecto se encuentra concluido y ha sido aprobado mediante Resolución Directoral N° 083-2019-PEJEZA/DE del 12/06/2019 con un monto de S/ 49'565,910.40 por la modalidad de Contrata y de S/ 45'949,110.49 por la modalidad de Administración Directa, para la protección de tres Sectores Críticos: Oyotún, Zaña y Mocupe.

INDICADOR DE ACCION ESTRATEGICA NÚMERO DE PRODUCTORES BENEFICIADOS CON INFRAESTRUCTURA DE RIEGO:

Acciones que garantizan la operatividad del Sistema de Riego Regulado del Valle Jequetepeque y las campañas agrícolas programadas.

OPERACIÓN Y MANTENIMIENTO DE INFRAESTRUCTURA DE RIEGO

	<u>META</u>	<u>AVANCE</u>
Resultados:		
-Superficie agrícola con mantenimiento de infraestructura de riego:	58,200 Ha	49,446
- Productores beneficiados: (Usuarios del Subdistrito de Riego Regulado del Valle Jequetepeque)	13,400	13,400

Sistema de Riego Regulado del Valle Jequetepeque Operativo y Asegurado.

Producto: Informes mensuales de la supervisión de la Operación y Mantenimiento del Sistema de Riego Regulado del Valle Jequetepeque.

Unidad de medida: Informe

Meta : 12

Avance : 12

Se realizaron las actividades de operación y mantenimiento del Sistema de Riego Regulado Gallito Ciego, supervisado por PEJEZA, cuyo eficiente manejo técnico posibilitó la prestación oportuna del servicio de riego para el desarrollo de la campaña agrícola 2018-2019, en una superficie de aproximadamente 49,446 Ha.

De otro lado, se ejecutaron las actividades inherentes a la operación y mantenimiento de los servicios básicos, parque automotor, maquinaria, instalaciones del campamento y oficinas, contribuyendo a la buena gestión institucional de las metas programadas, por la unidad ejecutora

AEI.07.05 - MECANISMOS DE GESTION IMPLEMENTADOS EN EL MINAGRI.

Indicador:

Producto: GESTION DE PROYECTOS

Actividades orientadas a dirigir, supervisión y apoyo administrativo para lograr las metas programadas por la unidad ejecutora.

	<u>META</u>	<u>AVANCE</u>
Índice de Gestión de Proyectos:	100%	100.0%

Descripción: Seguimiento de la gestión institucional y formulación de proyectos de inversión pública.

Unidad de medida: Informe

Meta: 12

Avance: 12

Se realizaron acciones de dirección técnica, administración, supervisión y apoyo a la gestión institucional, contribuyendo al logro de las metas programadas para el ejercicio fiscal 2019.

AEI.04.02 - SISTEMA DE MEDIDAS DE PREVENCIÓN Y RESPUESTA ANTE FENÓMENOS HIDROLÓGICOS; IMPLEMENTADAS EN ZONAS AGRARIAS VULNERABLES.

Acciones relacionadas a la ejecución de proyectos y actividades de prevención y emergencia para la protección física frente a peligros.

	<u>META</u>	<u>AVANCE</u>
<u>Indicador de Acción Estratégica:</u>		
- Superficie agrícola protegida	64,048 Ha	219 Ha
- Productores agropecuarios protegidos: ante inundaciones	62,053	175

Productos:

- Actividades de Reconstrucción con Cambios

Descripción: N° de Intervenciones de Kilómetros de mantenimiento de descolmatación, encauzamiento y protección de roca al volteo y estructuras de seguridad física frente a peligros.

Unidad de medida: Intervención

Meta : 03

Avance : 01

Se culminó el 14 de setiembre la Actividad N° 015 "Descolmatación y Encauzamiento Quebrada La Agonía".

Como resultado de la verificación en campo, no se ejecutarán (02) actividades por constatar en campo que no existía la necesidad de intervención, lo cual fue informado a MINAGRI.

Asimismo, se culminó la liquidación de la actividad ejecutada y se informó el saldo disponible para su devolución a la Autoridad de Reconstrucción con Cambios.

AEI.01.01 - PROGRAMA DE DESARROLLO DE CAPACIDADES EN BUENAS PRÁCTICAS EN LA PRODUCCIÓN AGROPECUARIA; POST PRODUCCIÓN Y VALOR AGREGADO; IMPLEMENTADO EN BENEFICIO DE PEQUEÑOS Y MEDIANOS PRODUCTORES AGRARIOS

Mediante esta acción, se ofrecen alternativas tecnológicas para mejorar la calidad de la producción agrícola y se promueve el cambio de la cédula de cultivo y la protección del medio ambiente, en el ámbito del PEJEZA. Se encuentran en ejecución convenios con gobiernos locales, universidades, SENASA y organizaciones no gubernamentales.

	<u>META</u>	<u>AVANCE</u>
<u>Indicador de Acción Estratégica:</u>		
- Número de Productores beneficiados con capacitación	500	352
- Productores que adoptan nuevas tecnologías:	300	150
- Superficie agrícola con control biológico de plagas:	2,000 Ha	501.92 Ha.

PRODUCTO:

- N° DE PARCELAS DEMOSTRATIVAS DE CULTIVO DE PALTO:

Descripción: Consiste en el MEJORAMIENTO DE LA COMPETITIVIDAD EN LA CADENA PRODUCTIVA DEL PALTO, EN LOS DISTRITOS DE MAGDALENA Y SAN LUIS, PROVINCIAS DE CAJAMARCA, SAN PABLO, DEPARTAMENTO DE CAJAMARCA

Unidad de medida: Parcela

Meta : 2

Avance : 2

En el periodo evaluado, se instalaron 02 parcelas demostrativas para la capacitación en los procesos de producción de plántones de palto a 150 productores agropecuarios en el departamento de Cajamarca.

Indicador:**META****AVANCE**

- Productores que adoptan nuevas tecnologías:

150

150

Se culminó el Proyecto de inversión en beneficio de las poblaciones de los productores de los distritos de Magdalena y San Luis e iniciaron actividades de cierre y de Liquidación del Proyecto de Inversión.

PRODUCTO: IMPLEMENTACION DE MODULOS DEMOSTRATIVOS PARA FORTALECIMIENTO DE LA CRIANZA DEL CUY, mediante la ejecución del proyecto 2192839: MEJORAMIENTO DE LA CRIANZA Y COMERCIALIZACION DE CUY, EN LA CUENCA MEDIA Y ALTA DEL RIO JEQUETEPEQUE - DEPARTAMENTO DE CAJAMARCA

Unidad de medida: Módulo

Meta : 1

Avance : 1

En el periodo evaluado, se instaló 01 módulo destinado a proporcionar asistencia técnica a los productores de cuy de la provincia de San Pablo.

PRODUCTO:

- **CONTROLADORES BIOLÓGICOS PRODUCIDOS LABORATORIO DE MANEJO INTEGRADO DE PLAGAS)**

Descripción: Investigación y estandarización de protocolos para la producción de controladores biológicos de plagas agrícolas presentes en los principales cultivos en la cuenca media y baja del Río Jequetepeque, con el fin de incrementar los niveles de productividad y disminuir el uso de insumos agroquímicos que afectan el medio ambiente.

Unidad de medida : Hectárea

Meta : 2,000

Avance : 501.92

Mediante el Laboratorio de Manejo Integrado de Plagas, se realizó la producción de insectos benéficos para combatir plagas agrícolas que afectan los cultivos de tara, maíz, leguminosos y frutales.

- **PARCELAS DEMOSTRATIVAS OPERATIVAS**

Descripción: Mantenimiento y manejo agronómico en parcelas demostrativas en el valle Jequetepeque, de los siguientes cultivos: maíz amarillo duro, chíca, yuca, mango, vid, palta, carambola, chirimoya y cítricos, con el objetivo de convalidar y generar información tecnológica para transferir a los productores agropecuarios, el manejo agronómico de cultivos alternativos.

Unidad de medida : Hectárea

Meta : 28

Avance : 18.52

Se ha realizado el manejo agronómico en diferentes cultivos permanentes y transitorios de 18.52 Ha. de parcelas demostrativas

- **PLANTONES FORESTALES Y FRUTÍCOLAS PRODUCIDOS (VIVERO GALLITO CIEGO)**

Descripción: Producción de plantas forestales y frutales con tecnologías apropiadas (taya, aramo, cedro rosado de la india) y (lúcumo, mango, palto, chirimoya, cítricos, granadilla, tumbo, cítricos).

Unidad de medida : Plantones

Meta : 226,000

Avance : 226,045 plantones

Se continuó con el mantenimiento y/o reparación del vivero forestal y la producción de plántulas forestales y frutales destinados a promover la reforestación de la Cuenca Media y Alta del Jequetepeque, acorde con los convenios interinstitucionales vigentes.

PLÁNTULAS PRODUCIDOS IN VITRO (LABORATORIO DE BIOTECNOLOGÍA)

Descripción: Producción de plántulas in vitro en el Laboratorio de Biotecnología, de diversas especies: frutales (fresa, vid, plátano); industriales (arándano); flores (crisantemo, limonium, gypsophilas, lirio, claveles y rosas); y medicinales (uña de gato, stevia, orégano, romero y tomillo).

Unidad de medida : Plántulas
 Meta : 28,000
Avance : 19,843 plántulas

Mediante la técnica In vitro se han producido plántulas de diversas especies, siendo el banano orgánico el más representativo, ya que se trata de un producto demandado por empresas privadas localizadas en el Valle Jequetepeque.

AEI.05.01 - SERVICIO DE INFORMACIÓN CATASTRAL RURAL VALIDADA PARA LOS GOBIERNOS REGIONALES

Indicador: META AVANCE
 - Número de hectáreas saneadas 1,000 998.14

Descripción: Consiste en realizar actividades de saneamiento físico y legal de tierras eriazas y venta directa de tierras a los poseionarios.

Producto:

Meta : 1,000 Ha.
 Avance : 998.14 Ha.

EVENTOS DE PROMOCIÓN EMPRESARIAL Y TURÍSTICA

Producto. - Descripción: Eventos de capacitación a agricultores, comerciantes y estudiantes de la cuenca del Río Jequetepeque y poblaciones aledañas al campamento Gallito Ciego: Se realizaron eventos de fortalecimiento empresarial, pasantías a estudiantes y organizaciones que visitan la infraestructura de riego, vivero forestal-frutícola y los laboratorios de biotecnología y manejo integrado de plagas agrícolas.

Indicador: META AVANCE
 - N° de Informes de Promoción Empresarial y Turística 4 4

b. Logros Cuantitativos 2019

LOGROS CUANTITATIVOS 2019

Acción Estratégica del PE	Indicador de la Acción Estratégica	Programado 2019	Ejecución
			Conciliación Contable 2019
AEI.03.01 - INFRAESTRUCTURA DE RIEGO OPERATIVA EN AREAS AGRÍCOLAS DE PRODUCTORES AGRARIOS	Superficie agrícola bajo riego atendida por el MINAGRI	26,377	24,326
	Productores atendidos con estructuras y/o dispositivos de medición y control del recurso hídrico para uso agrícola.	6,898	6,362
	Número de productores atendidos en sus parcelas en el uso eficiente del recurso hídrico.	12,000	11,760
AEI.04.02 - SISTEMA DE MEDIDAS DE PREVENCIÓN Y RESPUESTA ANTE FENÓMENOS HIDROLÓGICOS; IMPLEMENTADAS EN ZONAS AGRARIAS VULNERABLES.	Productores agropecuarios protegidos ante inundaciones por parte del MINAGRI	75,804	66,248
AEI.01.01 - PROGRAMA DE DESARROLLO DE CAPACIDADES EN BUENAS PRÁCTICAS EN LA PRODUCCIÓN AGROPECUARIA; POST PRODUCCIÓN Y VALOR AGREGADO; IMPLEMENTADO EN BENEFICIO DE PEQUEÑOS Y MEDIANOS PRODUCTORES AGRARIOS	Número de productores agrarios beneficiados con capacitación técnica en el marco de SERVIAGRO	500	413
	Número de productores agrarios beneficiados con capacitación técnica en el marco de SERVIAGRO	100	87

5.2. Logros 2018-2019 a nivel de Indicadores de Resultados y Productos

Acción Estratégica del PB	Indicador de Resultado	Indicador de Producto	Unidad de Medida	Ejecución		
				2018	Acumulado al IV Trimestre 2019	Conciliación Contable 2019
AEL01.01 PROGRAMA DE DESARROLLO DE CAPACIDADES EN BUENAS PRACTICAS EN LA PRODUCCION AGROPECUARIA, POST PRODUCCION Y VALOR AGREGADO, IMPLEMENTADO EN BENEFICIO DE PEQUEÑOS Y MEDIANOS PRODUCTORES AGRARIOS	2.189115. MEJORAMIENTO DE LA COMPETITIVIDAD EN LA CADENA PRODUCTIVA DEL CULTIVO DEL PALTO, EN LOS DISTRITOS DE MAGDALENA Y SAN LUIS, PROVINCIAS DE CAJAMARCA, SAN PABLO, DEPARTAMENTO DE CAJAMARCA	Productores beneficiados	Nº	100	150	
AEL 03.01 INFRAESTRUCTURA DE RIEGO OPERATIVA EN AREAS AGRICOLAS DE PRODUCTORES ABRARIOS	OPERACIÓN Y MANTENIMIENTO	Productores beneficiados:	Nº	12,860.00	13,400.00	
AEL 04.02 SISTEMAS DE MEDIDAS DE PREVENCIÓN Y RESPUESTA ANTE FENÓMENOS HIDROLÓGICOS IMPLEMENTADA EN ZONAS VULNERABLES	INSTALACION DE LOS SERVICIOS DE PROTECCION EN SECTORES CRITICOS DEL RIO JEQUETEPEQUE, PROVINCIAS DE PACASMAYO Y CONTUMAZA, DEPARTAMENTOS DE LA LIBERTAD Y CAJAMARCA	Poblacion Beneficiada	Nº		175	
AEL 07.05 MECANISMOS DE GESTION IMPLEMENTADOS EN EL MINAGRI	2.000270 GESTION DE PROYECTOS	Informes	Nº	12	12	

Fuente: Gerencia de Planificación y Presupuesto -PEJEZA

6. Análisis Departamental

a. Logros cualitativos de los principales indicadores por departamento 2018-2019

En el Departamento de la Libertad, se Beneficiaron 13,400 productores agrarios, mediante la operación y mantenimiento del Sistema de riego Regulado del Valle Jequetepeque, atendiendo la campaña agrícola con un total de 49,466 Ha; y mediante las actividades de Transferencia de Tecnología 32 agricultores adoptaron nuevas tecnologías. Agropecuarias.

Se culminó en el periodo de evaluación la instalación de 13 medidores para el control de agua para riego, mediante la ejecución del PI "Instalación de Servicios de Medición y Control de Agua para Riego en Infraestructura de Riego Mayor y Menor del Valle Jequetepeque, Provincias de Chepén, Pacasmayo y Contumazá, Departamentos de La Libertad y Cajamarca", mejorando un total de 44,555 Ha. acumuladas al 2019 (primera y segunda etapa).

Mediante la ejecución de la Actividad N° 015 "Descolmatación y Encauzamiento Quebrada La Agonía", se protegieron 219 Ha.

En el Departamento de Cajamarca, 150 productores adoptaron nuevas tecnologías agropecuarias, mediante el mejoramiento del PI "Mejoramiento de la Competitividad en la Cadena Productiva del Palto, en los Distritos de Magdalena y San Luis.

En el Departamento de Lambayeque, se culminó la elaboración del expediente técnico del PI "Instalación de los Servicios de Protección en Sectores Críticos del Rio Zaña, Provincia de Chiclayo, Departamento de Lambayeque", con un monto de S/ 49'565,910.40 por la modalidad de Contrata y de S/ 45'949,110.49 por la modalidad de Administración Directa, para la protección de tres Sectores Críticos: Oyotún, Zaña y Mocupe.

LIMITACIONES Y MEDIDAS CORRECTIVAS

Respecto las Actividades de Reconstrucción no se ejecutaron 02, puesto que, luego de la verificación en campo, se constató en campo que no existía la necesidad de intervención, lo cual fue informado a MINAGRI.

La captación de recursos directamente recaudados en el primer semestre para dar cobertura financiera a los requerimientos de bienes y servicios de las actividades operativas indicadas, mejorando en el segundo semestre por aportes de Junta de Usuarios del Valle Jequetepeque; sin embargo, origino atrasos y por ende incumplimiento de las metas.

7. EJECUCION PRESUPUESTAL 2018-2019

a. Por Actividades y Proyectos – Cifras de cierre y conciliación contable

EJECUCION DEL PRESUPUESTO ANUAL POR ACTIVIDADES Y PROYECTOS
SECTOR AGRICULTURA 2018--2019
Unidad Ejecutora: 015 Jequetepeque-Zaña
(En Soles)

N°	Actividades y Proyectos	Año 2018	Año 2019		
		Presupuesto Ejecutado	Ppto (PIA)	Ppto (PIM)	Presupuesto Ejecutado
1	GESTION DE PROYECTOS	6,856,096	6,969,268	9,736,019	8,918,704
	Dirección Técnica, Supervisión y Administración	5,425,841	4,378,810	7,554,770	7,054,725.10
	Gestión de Proyectos- Planes Integrales			333,050	248,704.45
	Transferencia de Tecnología	1,174,127	2,088,508	975,831	917,593.56
	Promoción de la Inversión Privada	256,128	501,950	244,930	217,679.04
	Apoyo a la gestión Agropecuaria			627,438	480,001.67
2	ESTUDIOS DE PRE-INVERSION	294,914			
3	CONSTRUCCION DE SISTEMA DE DRENAJE AGRICOLA IGLESIA VIEJA-SAN ISIDRO, SUB SECTOR SANTA ROSA VALLE JEQUETEPEQUE	309,792	0	21,248	21,236.90
4	ACCIONES COMUNES- ACTIV.:MONITOREO,SUPERVISION Y EVALUACION DE PRODUCTOS Y ACTIVIDADES EN GESTION DE RIESGO DE DESASTRES	216,446	0	4,523	0.00
5	DESARROLLO DE MEDIDAS DE INTERVENCION PARA LA PROTECCION FISICA FRENTE A PELIGROS	9,642,567		5,056,827	1,664,084.65
6	EXPEDIENTES TECNICOS, ESTUDIOS DE PRE INVERSION Y OTROS ESTUDIOS- FORMULACION DE PLANES INTEGRALES CUENCA RIO VIRÚ		0	11,589,321	5,381,536.00
7	EXPEDIENTES TECNICOS, ESTUDIOS DE PRE INVERSION Y OTROS ESTUDIOS- FORMULACION DE PLANES INTEGRALES CUENCA RIO CHICAMA		0	12,243,512	4,998,880.00
8	EXPEDIENTES TECNICOS, ESTUDIOS DE PRE INVERSION Y OTROS ESTUDIOS- FORMULACION DE PLANES INTEGRALES CUENCA RIO ZAÑA		0	14,466,169	3,129,000.00
9	OPERACIÓN Y MANTENIMIENTO	4,069,176	100,000	2,209,939	910,705.58
10	INSTALACION DE SERVICIOS DE MEDICION Y CONTROL DE AGUA PARA RIEGO EN INFRAESTRUCTURA DE RIEGO MAYOR Y MENOR DEL VALLE JEQUETEPEQUE,PROVINCIAS DE CHEPEN, PACASMAYO Y CONTUMAZA, DEPARTAMENTO S DE LA LIBERTAD Y CAJAMARCA	1,413,402	2,669,125	73,105	73,104.00
11	INSTALACION DE LOS SERVICIOS DE PROTECCIÓN EN SECTORES CRÍTICOS DEL RIO JEQUETEPEQUE, PROVINCIAS DE PACASMAYO Y CONTUMAZA, DEPARTAMENTOS DE LA LIBERTAD Y CAJAMARCA		1,300,000	3,963,090	1,334,799.33
12	INSTALACION DE LOS SERVICIOS DE PROTECCIÓN EN SECTORES CRÍTICOS DEL RIO ZAÑA, PROVINCIA DE CHICLAYO, DEPARTAMENTOS DE LAMBAYEQUE	314,800	1,300,000	44,210	44,200.00
13	MEJORAMIENTO DE LA COMPETITIVIDAD EN LA CADENA PRODUCTIVA DEL CULTIVO DE PALTO EN LOS DISTRITOS DE MAGDALENA Y SAN LUIS PROVINCIA DE CAJAMARCA SAN PABLO CAJAMARCA.	385,982	720,386	331,281	331,280.00
14	MEJORAMIENTO DE LA CRIANZA Y COMERCIALIZACION DE CUY, EN LA CUENCA MEDIA Y ALTA DEL RIO JEQUETEPEQUE – DEPARTAMENTO DE CAJAMARCA.	0		389,105	286,050.82
15	RECUPERACION DE SUELOS DEGRADADOS EN CUATRO DISTRITOS DE LA CUENCA MEDIA Y ALTA DEL RIO ZAÑA, PROVINCIAS DE CHICLAYO Y SAN MIGUEL, DEPARTAMENTO DE LAMBAYEQUE Y CAJAMARCA	0.00			
	Total	23,503,175	13,058,779	60,128,349	27,093,581

Fuente: Gerencia de Planificación y Presupuesto –PEJEZA

8. Proyectos de Inversión años 2018-2019

SECTOR:13 Agricultura		PLIEGO:013 Ministerio de Agricultura y Riego		Ejecutora:015 Jequetepeque-Zaña				Presupuesto Ejecutado (Soles)		Saldo
Acciones Estratégicas del PEI PLIEGO	Localización	Estado situacional	Plazo Años	Periodo Ejecución		Costo Total (Nuevos Soles)	Al 2018	2019	Saldo (En Nuevos Soles)	
				Fecha Inicio (Meses/Año)	Fecha de Término (Meses /Año)					
CONSTRUCCION DE SISTEMA DE DRENAJE AGRICOLA IGLESIA VIEJA-SAN ISIDRO, SUB SECTOR SANTA ROSA VALLE JEQUETEPEQUE	Lambayeque	A	2017	Jun-17	Oct-18	29,842,707	309,792.00	21,236.90	29,511,678.10	
INSTALACION DE SERVICIOS DE PROTECCION SECTORES CRITICOS DEL RIO JEQUETEPEQUE, PROVINCIAS DE PACASMAYO Y CONTUMAZA, REGION LA LIBERTAD Y CAJAMARCA	La Libertad	A	G	Sep-14	Dic-20	38,840,877	354,507.00	1,334,799.33	37,151,570.67	
INSTALACION DE SERVICIOS DE MEDICION Y CONTROL DE AGUA PARA RIEGO EN LA INFRAESTRUCTURA MAYOR Y MENOR DEL VALLE JEQUETEPEQUE	La Libertad	A	2016-2018	Ago-14	Feb-19	8,618,214	5,692,367.00	73,103.82	2,852,743.18	
MEJORAMIENTO DE LA COMPETITIVIDAD EN LA CADENA PRODUCTIVA DEL CULTIVO DEL PALTO, EN LOS DISTRITOS DE MAGDALENA Y SAN LUIS, PROVINCIAS DE CAJAMARCA, SAN PABLO, DEPARTAMENTO DE CAJAMARCA	Cajamarca	A	2017-2019	Jun-15	Dic-19	1,080,984	594,930.00	331,280.00	0.00	
MEJORAMIENTO DE LA CRIANZA Y COMERCIALIZACION DE CUY, EN LA CUENCA MEDIA Y ALTA DEL RIO JEQUETEPEQUE- DEPARTAMENTO DE CAJAMARCA	Cajamarca	A	2017-2019	Nov-19	Nov-21	904,075	10,250.00	286,050.82	893,825.00	
TOTAL						79,286,857	6,961,846.00	2,046,470.87	67,868,282.00	

Fuente: Gerencia de Planificación y Presupuesto -PEJEZA

Plazos (años): Se refiere los años en que se ejecutará el Proyecto o Programa

Fecha de Inicio: Se refiere a la fecha de inicio de la ejecución del Proyecto o Programa

Estado Situacional: Se refiere al estado del Proyecto

A= En Ejecución P= Pre Factibilidad

B= Concluido E= Factibilidad

C= Perfil

9. Proyectos de Cooperación Técnica Internacional Años 2018-2019.

No aplicable

Convenios y Acuerdos Interinstitucionales de la Dependencia con los Gobiernos Regionales, Gobiernos Locales y otros en el año 2019

ENTIDADES PARTICIPANTES	PERIODO DEL CONVENIO		MONTO DEL CONVENIO	LOGROS 2019	EJECUCIÓN PRESUPUESTAL 2019
	FECHA DE INICIO	FECHA DE TÉRMINO			
PEJEZA - INSTITUTO CARLOS MALPICA RIVAROLA	Mar-18	Mar-20		Transferencia de tecnología en propagación in vitro de diferentes especies frutales, así como impartir conocimientos en temas de Agronegocios.	
PEJEZA - GOBIERNO REGIONAL DE LA LIBERTAD	May-18	May-22		Se ha impulsado la implementación de las buenas prácticas agrícolas, con el uso de controladores biológicos, brindando capacitación y asistencia técnica a los agricultores.	
PEJEZA- GOBIERNO REGIONAL DE CAJAMARCA	Jul-19	Jul-21	119,400	Se logró impulsar la forestación y reforestación en la parte media y alta de la cuenca del Jequetepeque, con la producción de 150000 plántones forestales y frutales, y la entrega de 50 kg. de semillas forestales.	119,400
PEJEZA - AARSI	Mar-19	Mar-21		Se logró concientizar a los socios de AARSI, en la sustitución de los agroquímicos por los controladores biológicos. Transferencia de tecnología en el manejo de controladores biológicos en el cultivo de arroz. Control de plagas que afectan al cultivo de arroz, utilizando controladores biológicos. Producidos en pejeza.	
PEJEZA - GORE LAMBAYEQUE	Dic-19	Dic-22		Se instaló y configuró el Sistema Integrado de Gestión Administrativa Regional en los servidores de Unidad de Informática de PEJEZA	

10. Comisiones, Asesorías y Consultorías en el año 2019

CONSULTORIAS

N°	Nombre del Proyecto/Servicio	Modalidad Ejecución	Contrato	Nombre del Consultor	Monto Contrato (S.)	Observaciones
FORMULACION Y SUPERVISION PLANES INTEGRALES						
1	PLAN INTEGRAL PARA EL CONTROL DE INUNDACIONES Y MOVIMIENTOS DE MASA DE LA CUENCA DEL RIO ZANA	Contrata	CONTRATO N° 03-2019/PEC-005 2019-PEJEZA	CONSORCIO HIDRAULICO ZANA RUC: 20604889601	8,800,000	
2	SUPERVISION DE PLAN INTEGRAL DE LA CUENCA DEL RIO ZANA	Contrata	CONTRATO N° 06-2019/PEC-007 2019-PEJEZA	CONSORCIO CRUZ DE MOTUPE	1,040,000	Contrato resuelto habiendose cancelado un monto de S/ 104,000.00
		Contrata	CONTRATO N° 14-2019/PEC-007 2019-PEJEZA	GEOINS TRUMENTS INTERNAT IONAL SAC RUC: 20545914116	624,000	
3	PLAN INTEGRAL PARA EL CONTROL DE INUNDACIONES Y MOVIMIENTOS DE MASA DE LA CUENCA DEL RIO VIRU	Contrata	CONTRATO N° 01-2019/PEC-001 2019-PEJEZA	CONSORCIO HIDRAULICO DEL RIO NORTE RUC: 20604826404	7,826,978	
4	SUPERVISION DE PLAN INTEGRAL DE LA CUENCA DEL RIO VIRU	Contrata	CONTRATO N° 09-2019/PEC-002 2019-PEJEZA	CHANGJIANG INSTITUTE OF SURVEY PLANNING, DESIGN AND RESEARCH SUCURSAL DEL PERU	840,000	Reduccion en 25% del monto del Contrato, quedando el monto actual en S/ 630.000.00
5	PLAN INTEGRAL PARA EL CONTROL DE INUNDACIONES Y MOVIMIENTOS DE MASA DE LA CUENCA DEL RIO CHICAMA	Contrata	CONTRATO N° 02-2019/PEC-006 2019-PEJEZA	CONSORCIO RIO CHICAMA RUC: 20604897701	7,840,000	
6	SUPERVISION DE PLAN INTEGRAL DE LA CUENCA DEL RIO CHICAMA	Contrata	CONTRATO N° 05-2019/PEC-008 2019-PEJEZA	GEOINS TRUMENTS INTERNAT IONAL SAC RUC: 20545914116	880,000	
GASTOS OPERATIVOS PLANES INTEGRALES						
7	COORDINADOR DE PLANES INTEGRALES DE LAS CUENCAS DE LOS RIOS ZANA, VIRU Y CHICAMA	Contrata	CONTRATO N° 08-2019/PEC-009 2019-PEJEZA	CAMPOS BARRIOS, REYNALDO	82,000	
8	INGENIERO ASISTENTE DE SEGUIMIENTO Y MONITOREO DE PLANES INTEGRALES	Locación de Servicio	CONTRATO N° 155-2019-PEJEZA	DISMAR FANOR LUCAS BACA	3,200	
9	DIBUJANTE CAD Y SIG DE SEGUIMIENTO Y MONITOREO DE PLANES INTEGRALES	Locación de Servicio	CONTRATO N° 156-2019-PEJEZA	GUILLERMO EDGARDO BECERRA	3,000	
10	ASISTENTE ADMINISTRATIVO DE SEGUIMIENTO Y MONITOREO DE PLANES INTEGRALES	Locación de Servicio	CONTRATO N° 171-2019-PEJEZA	MONICA DEL ROSARIO DELGADO PEÑA	2,500	
11	INGENIERO ASISTENTE DE SEGUIMIENTO Y MONITOREO DE PLANES INTEGRALES	Locación de Servicio	CONTRATO N° 357-2019-PEJEZA	DISMAR FANOR LUCAS BACA	12,800	
12	DIBUJANTE CAD Y SIG DE SEGUIMIENTO Y MONITOREO DE PLANES INTEGRALES	Locación de Servicio	CONTRATO N° 476-2019-PEJEZA	GUILLERMO EDGARDO BECERRA	18,000	
13	INGENIERO ESPECIALISTA DE PROYECTOS PARA MONITOREO Y SEGUIMIENTO DE PLANES INTEGRALES	Locación de Servicio	CONTRATO N° 477-2019-PEJEZA	RICHAR YOBANY PADILLA TOCTO	24,000	
14	ADMINISTRADOR PARA SEGUIMIENTO Y MONITOREO ADMINISTRATIVO Y FINANCIERO DE PLANES INTEGRALES	Locación de Servicio	CONTRATO N° 596-2019-PEJEZA	MARIA ANGELICA ONOFRE MAICEL	13,867	
15	INGENIERO ESPECIALISTA EN FORMULACION 2 PARA SEGUIMIENTO Y MONITOREO DE PLANES INTEGRALES	Locación de Servicio	CONTRATO N° 598-2019-PEJEZA	FRANCISS KA TTYN NORIEGA SALIRROSAS	18,000	
16	INGENIERO ESPECIALISTA EN FORMULACION PARA SEGUIMIENTO Y MONITOREO DE PLANES INTEGRALES	Locación de Servicio	CONTRATO N° 605-2019-PEJEZA	JORGE LUIS P ENAS DAVILA	20,000	
17	INGENIERO ASISTENTE DE SEGUIMIENTO Y MONITOREO DE PLANES INTEGRALES	Locación de Servicio	CONTRATO N° 630-2019-PEJEZA	DISMAR FANOR LUCAS BACA	11,400	
18	UNIDAD VEHICULAR PARA MOVILIZACION DE LOS PROFESIONALES DEL EQUIPO DE MONITOREO Y SEGUIMIENTO DE PLANES INTEGRALES	Locación de Servicio	CONTRATO N° 631-2019-PEJEZA	EMPRESA DE TRANSPORTE MONTE DE ORO S.R.L	19,893	
19	ASESOR LEGAL PARA EL EQUIPO DE SEGUIMIENTO Y MONITOREO DE PLANES INTEGRALES	Locación de Servicio	CONTRATO N° 632-2019-PEJEZA	LIZET MARIELA ROBLES REYES	12,000	
20	INGENIERO ASISTENTE DE SEGUIMIENTO Y MONITOREO DE PLANES INTEGRALES	Locación de Servicio	CONTRATO N° 662-2019-PEJEZA	MANUEL ARTEMIO COELLO GARCIA	12,000	
21	ORDENAMIENTO Y SISTEMATIZACION DE LA DOCUMENTACION TECNICA Y ADMINISTRATIVA DE SEGUIMIENTO Y MONITOREO DE PLANES INTEGRALES	Locación de Servicio	CONTRATO N° 671-2019-PEJEZA	WILLIAM WALTER RODRIGUEZ CONCHA	3,000	
PROYECTO "DEFENSAS JEQUETEPEQUE"						
22	ARQUEOLOGO PARA OBTENER EL CIRA DE CANTERA LOS LEONES PARA EL SECTOR CRITICO DE TEMPLADERA	Administración Directa	Contrato de Locación de Servicios N° 437-2019-PEJEZA	SALAZAR VIVANCO, MAXIMO	5,500	
23	SERVICIO DE LEVANTAMIENTO TOPOGRAFICO DEL SECTOR CRITICO TEMPLADERA	Administración Directa	Contrato de Locación de Servicios N° 541-2019-PEJEZA	CABALLERO SOBERON, VICTOR	2,500	
24	SERVICIO DE LABORATORIO PARA MECANICA DE SUELOS SECTOR CRITICO TEMPLADERA	Administración Directa	Contrato de Locación de Servicios N° 438-2019-PEJEZA	CIMENTA JBM E.I.R.L.	2,000	
25	INGENIERO PARA ACTUALIZACION Y REFORMULACION DE EXPEDIENTE TECNICO "INSTALACION DE LOS SERVICIOS DE PROTECCION, SECTORES CRITICOS DEL RIO JEQUETEPEQUE, PROVINCIAS DE PACASMAYO Y CONTUMAZA, DEPARTAMENTOS DE LA LIBERTAD Y CAJAMARCA": SECTOR CRITICO TEMPLADERA	Administración Directa	Contrato de Locación de Servicios N° 263-2019-PEJEZA	PERLECHE RAMOS, JUAN CARLOS	8,000	
26	INGENIERO PARA ACTUALIZACION DEL EXPEDIENTE TECNICO "INSTALACION DE LOS SERVICIOS DE PROTECCION, SECTORES CRITICOS DEL RIO JEQUETEPEQUE, PROVINCIAS DE PACASMAYO Y CONTUMAZA, DEPARTAMENTOS DE LA LIBERTAD Y CAJAMARCA": SECTOR CRITICO INFIERNILLO - CULTAMBO	Administración Directa	Contrato de Locación de Servicios N° 429-2019-PEJEZA	PERLECHE RAMOS, JUAN CARLOS	5,000	
27	INGENIERO PARA ACTUALIZACION Y REFORMULACION DE EXPEDIENTE TECNICO "INSTALACION DE LOS SERVICIOS DE PROTECCION, SECTORES CRITICOS DEL RIO JEQUETEPEQUE, PROVINCIAS DE PACASMAYO Y CONTUMAZA, DEPARTAMENTOS DE LA LIBERTAD Y CAJAMARCA": SECTOR CRITICO INFIERNILLO - RAMPOL (PRIMERA ETAPA)	Administración Directa	Contrato de Locación de Servicios N° 572-2019-PEJEZA	PERLECHE RAMOS, JUAN CARLOS	8,000	
PROYECTO "DEFENSAS ZANA"						
28	ESPECIALISTA EN METRADOS, PRESUPUESTO Y PROGRAMACION	Administración Directa	Contrato de Locación de Servicios N° 065-2019-PEJEZA	PADILLA TOCTO, RICHAR	20,000	
29	INGENIERO DE MONITOREO Y SEGUIMIENTO	Administración Directa	Contrato de Locación de Servicios N° 050-2019-PEJEZA	LUCAS BACA, DISMAR FANOR	4,500	
30	INGENIERO PARA ACTUALIZACION DEL EXPEDIENTE TECNICO "INSTALACION DE LOS SERVICIOS DE PROTECCION EN SECTORES CRITICOS DEL RIO ZANA, PROVINCIA DE CHICLAYO, DEPARTAMENTO DE LAMBAYEQUE", SECTOR CRITICO OYOTUN	Administración Directa	Contrato de Locación de Servicios N° 435-2019-PEJEZA	CAMPOS BARRIOS, REYNALDO	5,000	
31	ESPECIALISTA EN DIBUJO CAD-SIG PARA LA REVISION DE PLANOS DEL EXPEDIENTE TECNICO	Administración Directa	Contrato de Locación de Servicios N° 204-2019-PEJEZA	BECCERRA MONCADA, GUILLERMO EDGARDO	12,000	
32	ALQUILER DE CAMIONETA	Contrata	Orden de Servicio N° 001349	J.C. SERVICIOS GENERALES EIRL	5,700	
GESTION DE PROYECTOS						
33	CONSULTORA AMBIENTAL PARA ACTUALIZACION DE CERTIFICACION AMBIENTAL DEL PROYECTO DRENAJE IGLESIA VIEJA - SAN ISIDRO	Administración Directa	Contrato de Locación de Servicios N° 566-2019-PEJEZA	E-GESTION AMBIENTAL S.A.C.	31,500	
34	INGENIERO PARA REFORMULACION EXPEDIENTE TECNICO "INSTALACION DE LOS SERVICIOS DE PROTECCION EN SECTORES CRITICOS DEL RIO ZANA, PROVINCIA DE CHICLAYO, DEPARTAMENTO DE LAMBAYEQUE"	Administración Directa	Contrato de Locación de Servicios N° 571-2019-PEJEZA	PERALTA SANCHEZ WILLIAM	22,000	
PROYECTO "PRESA CHONTA"						
35	SERVICIO DE INGENIERO DE SEGUIMIENTO Y MONITOREO DE LAS ACTIVIDADES DE LOS PROFESIONALES ESPECIALISTAS DE REVISION DEL EXPEDIENTE TECNICO DE LA PRESA CHONTA	Administración Directa	Contrato de Locación de Servicios N° 310-2019-PEJEZA	PENAS DAVILA, JORGE L.	32,800	
36	CONSULTOR PARA REVISION DEL ESTUDIO DE GEOLOGIA, GEOTECNIA, GEOFISICA Y MECANICA DE SUELOS	Administración Directa	Contrato de Locación de Servicios N° 349-2019-PEJEZA	FARFAN LEON, MIGUEL A.	32,490	
37	CONSULTOR PARA REVISION DEL ESTUDIO DE HIDROLOGIA	Administración Directa	Contrato de Locación de Servicios N° 348-2019-PEJEZA	GAITA ZANATTI, AMILCARE A.	32,500	
38	CONSULTOR PARA REVISION DEL DISEÑO DE LA PRESA	Administración Directa	Contrato de Locación de Servicios N° 347-2019-PEJEZA	QUISCA ASTOCUAHANA, SAMUEL L.	32,500	
39	SOCIOLOGO PARA REVISION DEL ESTUDIO SOCIAL	Administración Directa	Contrato de Locación de Servicios N° 570-2019-PEJEZA	ZAPATA GIRON, CHRISTIAN	19,500	

11. Recursos Humanos al 31 de diciembre 2018 y 2019, (según regímenes laborales D.L. N° 276, D.L. N° 728, D.L. N° 1057 – CAS, Locación de Servicios, etc.)

RECURSOS HUMANOS (Régimen Laboral: D.L. N° 728) POR ACTIVIDADES Y PROYECTOS 2018-2019

Dependencias Nivel Central	2018	AÑO 2019																	
		Directivos			Funcionarios			Profesionales			Técnicos			Auxiliares			Total		
		H	M	Total	H	M	Total	H	M	Total	H	M	Total	H	M	Total	H	M	Total
DIRECCION EJECUTIVA	3	1	0	1	0	0	0	0	0	0	0	1	1	0	0	0	1	1	2
GERENCIA DE ESTUDIOS	3	0	0	0	1	0	1	2	0	2	0	1	1	0	0	0	3	1	4
GERENCIA DE OBRAS	2	0	0	0	1	0	1	2	0	2	0	0	0	0	0	0	3	0	3
GERENCIA DE PLANIFICACION Y PRESUPUESTO	2	0	0	0	1	0	1	0	0	0	1	0	1	0	0	0	2	0	2
OFICINA DE CONTROL INSTITUCIONAL	1	0	0	0	0	1	1	1	0	1	0	0	0	0	0	0	1	1	2
OFICINA DE ASESORIA JURIDICA	2	0	0	0	1	0	1	0	0	0	0	1	1	0	0	0	1	1	2
GERENCIA DE ADMINISTRACION	12	0	0	0	1	0	1	1	2	3	8	0	8	0	0	0	10	2	12
GERENCIA DE DESARROLLO AGROPECUARIO Y MEDIO AMBIENTE	3	0	0	0	0	1	1	1	0	1	0	1	1	0	0	0	2	2	4
GERENCIA DE PROMOCION DE LA INVERSION PRIVADA	4	0	0	0	1	0	1	1	0	1	1	1	2	0	0	0	3	1	4
GERENCIA DE OPERACION Y MANTENIMIENTO	8	0	0	0	1	0	1	1	0	1	6	0	6	0	0	0	8	0	8
Total	40	1	0	1	7	2	9	9	2	11	16	5	21	0	0	0	34	9	43
%	100	100	0	100	78	22	100	82	18	100	76	24	100	--	--	--	78	21	100

Fuente: H: Hombres; M: Mujeres

1/ Incluir Obreros

RECURSOS HUMANOS (Régimen Laboral: D.L. N° 1057-CAS) POR ACTIVIDADES Y PROYECTOS 2018-2019

Dependencias Nivel Central	2018	AÑO 2019																	
		Funcionarios y Directivos			Profesionales			Técnicos			Auxiliares			Total					
		H	M	Total	H	M	Total	H	M	Total	H	M	Total	H	M	Total			
DIRECCION EJECUTIVA	0	0	0	0	0	0	0	0	0	0	0	0	0	0	0	0	0	0	0
GERENCIA DE ESTUDIOS	0	0	0	0	0	0	0	0	0	0	0	0	0	0	0	0	0	0	0
GERENCIA DE OBRAS	0	0	0	0	0	0	0	0	0	0	0	0	0	0	0	0	0	0	0
GERENCIA DE PLANIFICACION Y PRESUPUESTO	0	0	0	0	0	0	0	0	0	0	0	0	0	0	0	0	0	0	0
OFICINA DE CONTROL INSTITUCIONAL	0	0	0	0	0	0	0	0	0	0	0	0	0	0	0	0	0	0	0
OFICINA DE ASESORIA JURIDICA	0	0	0	0	0	0	0	0	0	0	0	0	0	0	0	0	0	0	0
GERENCIA DE ADMINISTRACION	20	0	0	0	1	0	1	5	1	6	13	0	13	19	1	20			
GERENCIA DE DESARROLLO AGROPECUARIO Y MEDIO AMBIENTE	16	0	0	0	0	0	0	1	0	1	14	1	15	15	1	16			
GERENCIA DE PROMOCION DE LA INVERSION PRIVADA	5	0	0	0	0	0	0	0	0	0	5	0	5	5	0	5			
GERENCIA DE OPERACION Y MANTENIMIENTO	20	0	0	0	0	0	0	7	0	7	10	3	13	17	3	20			
Total	61	0	0	0	1	0	1	13	1	14	42	4	46	56	5	61			

12. Principales disposiciones legales año 2019 y avances de implementación

Crédito Suplementario:

- R.S.G 200-2019-MINAGRI-SG, del 30/12/2019, que autoriza una modificación Presupuestaria en el Nivel Funcional Programático en el Presupuesto Institucional del Pliego 013: MINAGRI para el año fiscal 2019, entre Unidades Ejecutoras de MINAGRI, por un monto de S/ 51,349.
- R.S.G. 0196-2019-MINAGRI-SG, del 27/12/2019, autoriza una modificación Presupuestaria en el Nivel Funcional Programático en el Presupuesto Institucional del Pliego 013: MINAGRI para el año fiscal 2019, entre Unidades Ejecutoras de MINAGRI, por un importe de S/ 664,350
- R.S.G. 148-2019-MINAGRI-SG, del 30/10/2019, autoriza una modificación Presupuestaria en el Nivel Funcional Programático en el Presupuesto Institucional del Pliego 013: MINAGRI para el año fiscal 2019, entre Unidades Ejecutoras de MINAGRI, el monto de S/ 3'813,435.
- Según R.S.G. 0126-2019-MINAGRI-SG, del 27/09/2019, se aprobó una modificación presupuestaria por S/ 1,427,513, para habilitar presupuesto al proyecto 3.000351 Operación y Mantenimiento desde la U.E. 01 Administración Central MINAGRI.
- Según R.S.G. 0094-2019-MINAGRI-SG, del 25/07/2019, se aprobó una modificación presupuestaria para habilitar de recursos a los proyectos 2.0000270 Gestión de Proyectos; y 3.000351 Operación y Mantenimiento desde la U.E. 006 PSI MINAGRI en la fuente de financiamiento Recursos Ordinarios por un monto de S/ 2'799,049.
- Según R.S.G. 0093-2019-MINAGRI-SG, del 23/07/2019, se aprobó una modificación presupuestaria para habilitar de recursos al proyecto 2.192838 de Defensas Ribereñas "Instalación de los Servicios de Protección en Sectores Críticos del Río Jequetepeque, Provincias de Pacasmayo y Contumazá, Departamentos de La Libertad y Cajamarca" desde la U.E. 019 Jaén, Sn Ignacio Bagua, en la fuente de financiamiento Recursos Ordinarios por un monto de S/ 3'323,333.
- R.S.G. 0083-2019-MINAGRI-SG, del 17/07/2019, se aprobó una modificación presupuestaria para habilitar de recursos al proyecto 2.000270 Gestión de Proyectos de la U.E 01 Administración Central MINAGRI.
- R.S.G. 0059-2019-MINAGRI-SG, del 15/05/2019, se aprobó una modificación presupuestaria para habilitar de recursos al proyecto 3.000351 Operación y Mantenimiento desde la U.E.01 Administración Central MINAGRI. Tales recursos fueron reorientados y mediante R.S.G. 067-2019-MINAGRI-SG estos recursos se transfieren al proyecto 2.000270 Gestión de Proyectos, para complementar el financiamiento de la actividad operativa 19A0000370687 - DIRECCION TECNICA, GESTION Y ADMINISTRACION DE LAS METAS PROGRAMADAS, mediante una modificación presupuestaria al interior de la Unidad Ejecutora 015 Jequetepeque-Zaña.
- Resolución Ministerial N° 0131-MINAGRI del 04/04/2019 que aprueba un Crédito Suplementario para la continuidad de inversiones del proyecto 3.000351 Operación y Mantenimiento por un monto de S/ 21, 666
- R.M. N° 040-2019-MINAGRI (05/02/2019) y D.S. N° 016-2019-EF, del 05/02/2019, se autorizó por continuidad, la incorporación de recursos vía Crédito Suplementario, provenientes del Fondo Para Intervenciones Ante la Ocurrencia de Desastres Naturales – FONDES, para:
 - a) Desarrollo de 03 actividades de prevención por un monto de S/ 5'061,350 para acciones comunes de Monitoreo, Supervisión y Evaluación de Productos y Actividades en Gestión de Riesgo de Desastres y Desarrollo De Medidas De Intervención para la Protección Física frente a Peligros a través del Mantenimiento de Cauces, Drenajes y Estructuras de Seguridad Física frente a peligros en el Departamento de La Libertad.

b) Complementar el financiamiento de la elaboración de planes integrales en las Cuencas de los ríos Virú, Chicama y Zaña, por un monto de S/ 9'574,750.

- R.M. N° 035-2019-MINAGRI (31/01/2019) y D.S. N° 016-2019-EF, se autoriza una transferencia por un monto de S/28'832,752, para la elaboración de Planes Integrales en las Cuencas de los ríos Virú, Chicama y Zaña, en el marco del Plan Integral Para La Reconstrucción con Cambios, incorporándose al presupuesto el proyecto: 208975 EXPEDIENTES TECNICOS, ESTUDIOS DE PRE-INVERSION Y OTROS ESTUDIOS - PLAN INTEGRAL PARA LA RECONSTRUCCION CON CAMBIOS.
- R. M. N° 032-2019-MINAGRI, del 31/01/2019, en la que incorporó el Saldo de Balance para apoyar la gestión de Proyectos Agropecuarios por un importe de S/ 627,438
- D.S. N.º 016-2019-EF, y R.M. N° 035-2019-MINAGRI (31/01/2019), se autoriza una transferencia por un monto de S/28'832,752, para la elaboración de planes integrales en las Cuencas de los ríos Virú, Chicama y Zaña, en el marco del Plan Integral Para La Reconstrucción con Cambios, incorporándose al presupuesto el proyecto: 208975 EXPEDIENTES TECNICOS, ESTUDIOS DE PRE-INVERSION Y OTROS ESTUDIOS - PLAN INTEGRAL PARA LA RECONSTRUCCION CON CAMBIOS.

- ELABORACION DE PLAN INTEGRAL CUENCA ZAÑA
- ELABORACION DE PLAN INTEGRAL DE RECONSTRUCCION CUENCA VIRU
- ELABORACION DE PLAN INTEGRAL DE RECONSTRUCCION CUENCA CHICAMA
- GESTION DE PROYECTOS DE RECONSTRUCCION CON CAMBIOS

Créditos Presupuestales y Anulaciones

- R.M. N° 0179-2019-MINAGRI del 10/12/2019, por S/ 389,105, modificación presupuestaria al interior de la Unidad Ejecutora para incorporar el PI "Mejoramiento de la Crianza y Comercialización de Cuy en la cuenca media y alta del Departamento de Cajamarca".
- OF. 967-2019-PEJEZA, del 08/11/2019, aprueba modificación presupuestaria entre metas, al interior de la Unidad Ejecutora, por S/ 49,302.
- OF. 574-2019-PEJEZA, del 15/07/2019, aprueba modificación presupuestaria entre metas, al interior de la Unidad Ejecutora, por S/ 93,130.
- OF. 548-2019-PEJEZA, del 09/07/2019, aprueba modificación presupuestaria entre metas, al interior de la Unidad Ejecutora, por S/ 86,000.
- OF. 267-2019-PEJEZA, del 29/03/2019, aprueba modificación presupuestaria entre metas, al interior de la Unidad Ejecutora, por S/ 61,765.
- OF. 200-2019-PEJEZA, del 04/03/2019, aprueba modificación presupuestaria entre metas, al interior de la Unidad Ejecutora, por S/ 430,772.

LIQUIDACIONES:

Resolución Directoral N° 170-2019-MINAGRI-PEJEZA/DE 30/12/2019

Aprobar el expediente de ejecución – I Etapa para el periodo diciembre 2019 del Proyecto de Inversión Pública "Mejoramiento de la Crianza y Comercialización de Cuy, en las Cuencas Media y Alta del Río Jequetepeque- Departamento de Cajamarca.

Resolución Directoral N° 159-2019-MINAGRI-PEJEZA/DE 10/12/2019

- Aprobar la Liquidación Técnica y Financiera de la Actividad N° 15: "Descolmatación y Encauzamiento de la Quebrada La Agonía".

Resolución Directoral N° 139-2019-MINAGRI-PEJEZA/DE 18/11/2019

Aprobar la Liquidación Técnica y Financiera de Proyecto de Inversión Pública "Mejoramiento de la Competitividad en la Cadena Productiva del Cultivo de Palto, en los

Distritos de Magdalena y San Luis, Provincia de Cajamarca y San Pablo, Departamento de Cajamarca". IV Fase.

Resolución Directoral N° 132-2019-MINAGRI-PEJEZA/DE 07/11/2019

Aprobar la Liquidación Técnica y Financiera de oficio del Servicio de Consultoría para elaborar el Expediente Técnico del Proyecto de Inversión Pública "Mejoramiento de la Competitividad en la Cadena Productiva del Cultivo de Palto, en los Distritos de Magdalena y San Luis, Provincia de Cajamarca y San Pablo, Departamento de Cajamarca".

Resolución Directoral N° 127-2019-MINAGRI-PEJEZA/DE 24/10/2019

Aprobar la modificación a actualización del expediente Técnico Reformulado del Proyecto de Inversión "Instalación de los Servicios de Medición y Control de Agua para Riego en Infraestructura de Riego Mayor y Menor del Valle Jequetepeque, Provincias de Chepén, Pacasmayo y Contumazá, Departamentos de La Libertad y Cajamarca" – Sector Crítico Infiernillo. Nampol-I Etapa

Resolución Directoral N° 126-2019-MINAGRI-PEJEZA/DE 21/10/2019

Aprobar la Actualización del expediente Técnico del Proyecto de Inversión "Mejoramiento de la Crianza y Comercialización de Cuy, en las Cuencas Media y Alta del Río Jequetepeque- Departamento de Cajamarca.

Resolución Directoral N° 106-2019-MINAGRI-PEJEZA/DE 11/09/2019

Aprobar la Liquidación Técnica y Financiera de oficio del Proyecto de Inversión Pública "Mejoramiento de la Competitividad en la Cadena Productiva del Cultivo de Palto, en los Distritos de Magdalena y San Luis, Provincia de Cajamarca y San Pablo, Departamento de Cajamarca" – III Fase.

Resolución Directoral N° 106-2019-MINAGRI-PEJEZA/DE 11/09/2019

Aprobar la actualización del expediente Técnico Reformulado del Proyecto de Inversión "Instalación de los Servicios de Medición y Control de Agua para Riego en Infraestructura de Riego Mayor y Menor del Valle Jequetepeque, Provincias de Chepén, Pacasmayo y Contumazá, Departamentos de La Libertad y Cajamarca" – Sector Crítico Infiernillo. Nampol-I Etapa

Resolución Directoral N° 097-2019-MINAGRI-PEJEZA/DE 20/08/2019

Aprobar la actualización del expediente Técnico Reformulado del Proyecto de Inversión "Instalación de los Servicios de Medición y Control de Agua para Riego en Infraestructura de Riego Mayor y Menor del Valle Jequetepeque, Provincias de Chepén, Pacasmayo y Contumazá, Departamentos de La Libertad y Cajamarca" – Sector Crítico Infiernillo.

Resolución Directoral N° 087-2019-MINAGRI-PEJEZA/DE 09/07/2019

Aprobar el expediente Técnico de la Obra "Instalación de los Servicios de Medición y Control de Agua para Riego en Infraestructura de Riego Mayor y Menor del Valle Jequetepeque, Provincias de Chepén, Pacasmayo y Contumazá, Departamentos de La Libertad y Cajamarca" – Sector Crítico Tembladera

Resolución Directoral N° 044-2019-MINAGRI-PEJEZA/DE 25/03/2019

Aprobar la Ficha Técnica definitiva de la Actividad 02: "Descolmatación y Encauzamiento del Río Moche, Sector Conache, Distrito de Laredo, Provincia de Trujillo, Departamento de La Libertad"

Resolución Directoral N° 039-2019-MINAGRI-PEJEZA/DE 08/03/2019

Declarar consentida la Liquidación del Contrato del Servicios de Consultoría de Supervisión de la Obra "Instalación de los Servicios de Medición y Control de Agua para Riego en Infraestructura de Riego Mayor y Menor del Valle Jequetepeque, Provincias de Chepén, Pacasmayo y Contumazá, Departamentos de La Libertad y Cajamarca"

Resolución Directoral N° 038-2019-MINAGRI-PEJEZA/DE 08/03/2019

- Aprobar la Ficha Técnica definitiva de la Actividad N° 15: "Descolmatación y Encauzamiento de la Quebrada La Agonía".

Resolución Directoral N° 037-2019-MINAGRI-PEJEZA/DE 08/03/2019

- Aprobar la Ficha Técnica definitiva de la Actividad 01: "Descolmatación y Conformación de Dique con material propio, Sector la Bocana, Distrito de Moche, Provincia de Trujillo, Departamento de la Libertad".

Resolución Directoral N° 023-2019-MINAGRI-PEJEZA/DE 23/01/2019

- Aprobar el Expediente Técnico de la IV Fase del Proyecto de Inversión "Mejoramiento de la Cadena Productiva del Cultivo de Palto en los Distritos de Magdalena y San Luis, Provincias de Cajamarca y San Pablo, Departamento de Cajamarca"

Resolución Directoral N° 015-2019-MINAGRI-PEJEZA/DE 23/01/2019

- Aprobar la Liquidación Financiera de la meta presupuestaria N° 25 "Monitoreo, supervisión y evaluación de productos y actividades en gestión de riesgo de desastres". cuyo costo financiero fue de S/ 213,840.16.

COMISIONES

Resolución Directoral N.º 134-2019-MINAGRI-PEJEZA/DE 12/11/2019

- Conformar la Comisión para el Inventario de Mobiliario institucional e Inventario de Infraestructura Pública del Proyecto Especial Jequetepeque Zaña.

Resolución Directoral N° 133-2019-MINAGRI-PEJEZA/DE 12/11/2019

- Conformar la Comisión para Toma de Inventario Físico de Bienes y Existencias del Almacén de Proyecto Especial Jequetepeque Zaña.

Resolución Directoral N° 092-2019-MINAGRI-PEJEZA/DE 06/08/2019

- Aprobar la reestructuración de la designación como Responsables de Entrega de Información de Acceso Público del Proyecto Especial Jequetepeque Zaña.

Resolución Directoral N° 080-2019-MINAGRI-PEJEZA/DE 06/06/2019

- Reconformar la Comisión de Cautela del Proyecto Especial Jequetepeque Zaña.

Resolución Directoral N° 059-2019-MINAGRI-PEJEZA/DE 26/04/2019

- Designar el Comité para Altas, Bajas y Enajenaciones- Ejercicio 2019 del Proyecto Especial Jequetepeque Zaña.

Resolución Directoral N° 053-2019-MINAGRI-PEJEZA/DE 11/04/2019

- Reconformar la Comisión de Tránsito al Régimen del Servicio Civil del Proyecto Especial Jequetepeque Zaña.

Resolución Directoral N° 034-2019-MINAGRI-PEJEZA/DE 27/02/2019

- Designación de responsable del Portal de Transparencia del Proyecto Especial Jequetepeque Zaña.

Resolución Directoral N° 029-2019-MINAGRI-PEJEZA/DE 20/02/2019

- Designación al Secretario Técnico de la Secretaría Técnica en Apoyo a las Autoridades del Procedimiento Administrativo Disciplinario en el Proyecto Especial Jequetepeque Zaña.

Resolución Directoral N° 026-2019-MINAGRI-PEJEZA/DE 18/02/2019

- Reconformar la Comisión de Tránsito al Régimen del Servicio Civil del Proyecto Especial Jequetepeque Zaña.

Resolución Directoral N° 024-2019-MINAGRI-PEJEZA/DE 14/02/2019

- Reconformar al Comité de Seguridad y Salud en el Trabajo, del Proyecto Especial Jequetepeque Zaña.

13. Evolución de la Ejecución Presupuestal 2018-2019

EJECUCION DEL PRESUPUESTO ANUAL POR FUENTE DE FINANCIAMIENTO, SECTOR AGRICULTURA 2018-2019 (En Soles)

Pliego	Unidad Ejecutora / Fuente de Financiamiento	2018	PRESUPUESTO 2019			
			PIA	PIM	EJECUTADO	Avance
013 MINISTERIO DE AGRICULTURA	UE 015 JEQUETEPEQUE-ZAÑA	23,503,175	13,058,779	60,128,349	27,093,581	45.1%
	RECURSOS ORDINARIOS	21,938,608	10,288,321	58,024,150	25,227,206	43.5%
	RECURSOS DIRECTAMENTE RECAUDADOS	1,544,415	2,770,458	2,104,199	1,866,375	88.7%
	RECURSOS DETERMINADOS	20,152				

EVOLUCION DE LA EJECUCION PRESUPUESTAL, POR CATEGORIA PRESUPUESTAL SECTOR: AGRICULTURA 2018-2019 Unidad Ejecutora: 015 Jequetepeque-Zaña (En Soles)

Categoría Presupuestal	2018	Presupuesto 2019		
		PIA	PIM	EJECUTADO
0042 Aprovechamiento de los Recursos Hídricos para Uso Agrario	6,087,285	2,769,125	2,304,292	1,005,046
0068 Reducción de la Vulnerabilidad y Atención de Emergencias por Desastres	10,173,813	2,600,000	47,367,652	16,552,500
0121 Mejora de la Articulación de Pequeños Productores al Mercado Reducción de la Vulnerabilidad y Atención de Emergencias por Desastres	385,982	720,386	720,386	617,331
0130: Competitividad y Aprovechamiento sostenible de los Recursos Forestales y de la Fauna Silvestre	0			
9002 Asignaciones Presupuestarias que no Resultan en Productos	6,856,095	6,969,268	9,736,019	8,918,704
TOTAL	23,503,175	13,058,779	60,128,349	27,093,581

EVOLUCIÓN DE LA EJECUCIÓN PRESUPUESTAL, POR FUENTES DE FINANCIAMIENTO SECTOR AGRICULTURA: 2018-2019 (EN SOLES)

PLIEGOS DEL SECTOR	ESPECIFICACION	2018			2019		
		G.C.	G.K.	Total	G.C.	G.K.	Total
013 MINISTERIO DE AGRICULTURA	Recursos Ordinarios	7,715,161	14,223,448	21,938,609	1,664,085	23,563,121.40	25,227,206
	Recursos Directamente Recaudados		1,544,415	1,544,415	480,002	1,386,373.22	1,866,375
	Recursos Determinados		20,152	20,152			
	UE : 015 Jequetepeque-Zaña	7,715,161	15,788,015	23,503,176	2,144,086	24,949,495	27,093,581

Fuente: GPP
G.C.: Gastos Corrientes
G.K.: Gastos de Capital

EVOLUCIÓN DE LA EJECUCIÓN PRESUPUESTAL, POR CATEGORIA PRESUPUESTAL Y FUENTES DE FINANCIAMIENTO SECTOR AGRICULTURA: 2018-2019 (EN SOLES)

PLIEGOS DEL SECTOR	ESPECIFICACION	2018			2019		
		PP	APNOP	Total	PP	APNOP	Total
013 MINISTERIO DE AGRICULTURA	Recursos Ordinarios	16,592,244	5,366,515	21,958,759	18,074,914	7,152,291	25,227,206
	Recursos Directamente Recaudados	54,836	1,489,580	1,544,416	99,962	1,766,412	1,866,375
	Recursos Determinados				0		0
	UE : 015 Jequetepeque-Zaña	16,647,080	6,856,095	23,503,175	18,174,877	8,918,704	27,093,581

FOTOGRAFIAS

GERENCIA DE OBRAS

PROYECTO DE INVERSIÓN: "INSTALACION DE LOS SERVICIOS DE PROTECCION EN SECTORES CRITICOS DEL RIO JEQUETEPEQUE, PROVINCIAS DE PACASMAYO Y CONTUMAZA, DEPARTAMENTOS DE LA LIBERTAD Y CAJAMARCA"



Entrega de Terreno para Ejecución de Obra

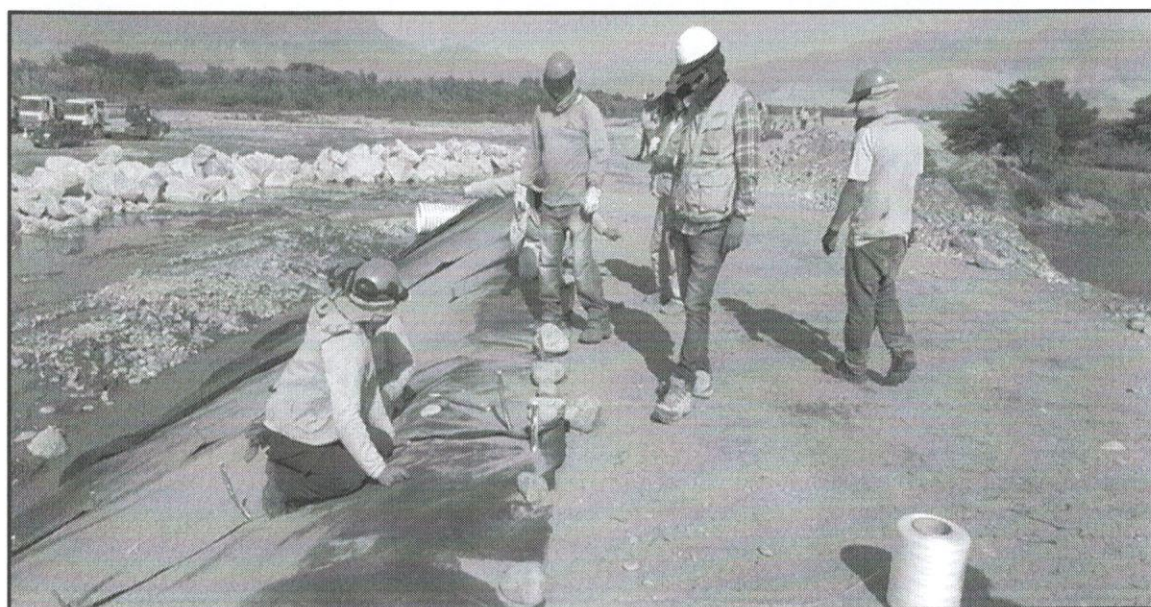

Colocación de Malla Geotextil en Dique para el enrocado para el drenaje, refuerzo e impermeabilización del Río Jequetepeque.

Actividades de Reconstrucción

“Descolmatación y Encauzamiento de la Quebrada La Agonía” Tramo 2 y Tramo 3.

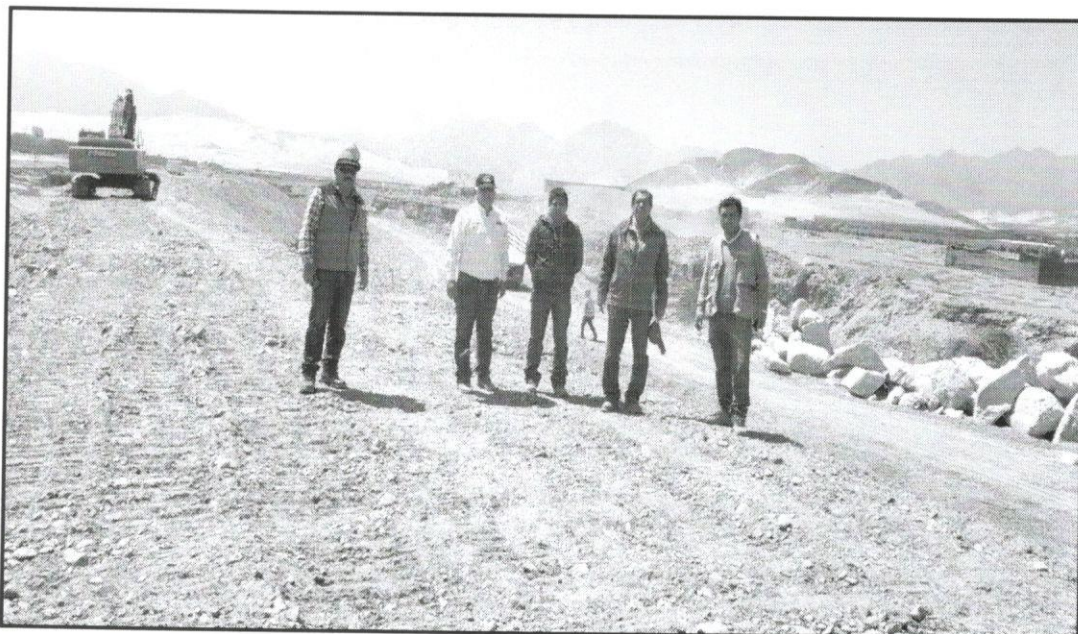

Trabajos de Descolmatación y Encauzamiento para permitir un flujo normal en la quebrada y el Dren que desemboca en el Rio Chao y reducir los efectos negativos de las inundaciones y erosión ribereña. Distrito de Chao, Provincia Virú, Departamento La Libertad.

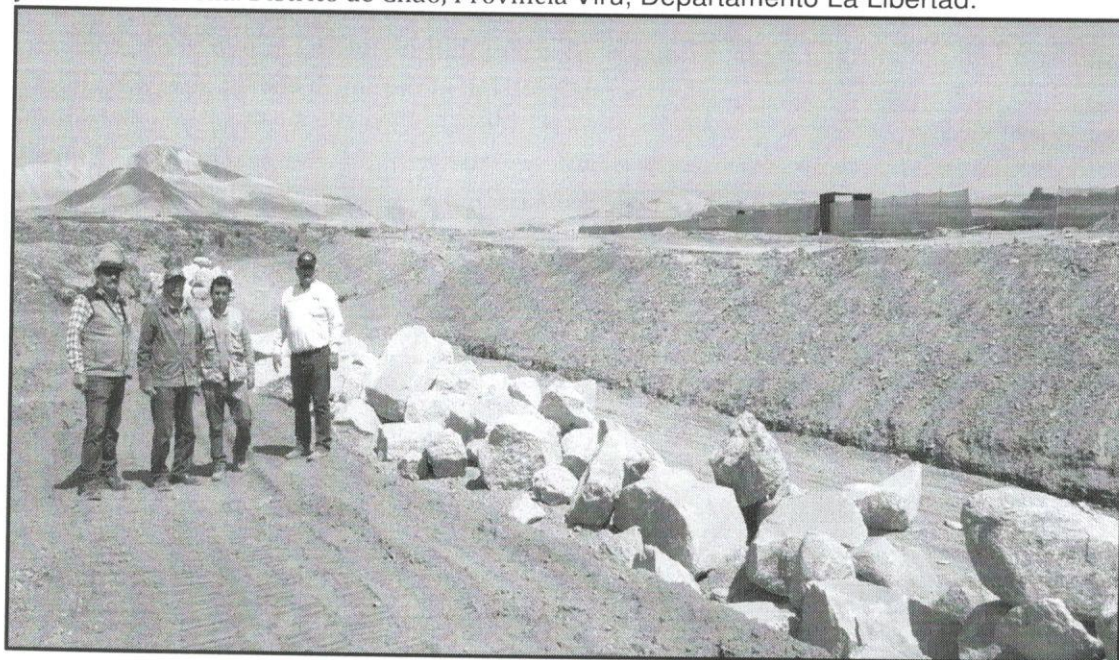

GERENCIA DE ESTUDIOS

PLAN INTEGRAL PARA EL CONTROL DE INUNDACIONES Y MOVIMIENTOS DE MASA DE LA CUENCA DEL RIO ZAÑA



PLAN INTEGRAL RIO ZAÑA: Reunión con la Mesa Técnica en la Cuenca del río Zaña, con el Consejo de Recursos Hídricos Jequetepeque – Zaña, Autoridad para la Reconstrucción con Cambios, Junta de Usuarios de Zaña, en la que el **Consortio Hidráulico Zaña** expuso las 04 alternativas de Proyectos para el **COMPONENTE A**, para la disminución del riesgo en un 60%.



PLAN INTEGRAL RIO ZAÑA: Inspección de Campo de los puntos críticos en el río Zaña, por parte del PEJEZA, Consortio Hidráulico Zaña, la supervisión y la Junta de Usuarios del Valle Zaña.

**PLAN INTEGRAL PARA EL CONTROL DE INUNDACIONES Y MOVIMIENTOS DE MASA DE LA CUENCA
DEL RIO CHICAMA**



PLAN INTEGRAL RIO CHICAMA: Reunión con la mesa temática del valle Chicama, con autoridades de la Junta de Usuarios del Valle Chicama, Autoridad Local del Agua Chicama, Proyecto Especial CHAVIMOCHIC y municipalidades de la zona, en la que el **Consorcio río Chicama**, expuso las 04 alternativas de Proyectos para el **COMPONENTE A**, para la disminución del riesgo en un 60%.



PLAN INTEGRAL RIO CHICAMA: Inspección de campo de los puntos críticos en el río Chicama, mencionados en el Entregable N°03, por parte del PEJEZA, Consorcio río Chicama, la supervisión empresa Geoinstruments.



PLAN INTEGRAL RIO CHICAMA: Inspección de campo de los Equipos a utilizar para el Levantamiento Topográfico con Tecnología LiDAR participan el equipo técnico de PEJEZA, Consorcio río Chicama, la supervisión empresa Geoinstruments International.



PLAN INTEGRAL RIO CHICAMA: Inspección de campo de los Equipos a utilizar para el Levantamiento Topográfico con Tecnología LiDAR participan el equipo técnico de PEJEZA, Consorcio río Chicama, la supervisión empresa Geoinstruments International.

**PLAN INTEGRAL PARA EL CONTROL DE INUNDACIONES Y MOVIMIENTOS DE MASA DE LA CUENCA
DEL RIO VIRÚ**



PLAN INTEGRAL RIO VIRÚ: Reunión con la mesa técnica de la Cuenca del río Virú, con autoridades de la Junta de Usuarios del Valle Virú, Autoridad Local del Agua Moche-Virú-Chao, Proyecto Especial CHAVIMOCHIC y municipalidades de la zona, en la que el **Consortio Hidráulico río del Norte**, expuso las 04 alternativas de Proyectos para el **COMPONENTE A**, para la disminución del riesgo en un 60%.



PLAN INTEGRAL RIO VIRÚ: Inspección de campo de los puntos críticos en el río Virú, mencionados en el Entregable N°04, por parte del PEJEZA, Consortio Hidráulico río del Norte, asimismo es oportuno mencionar que el Consortio viene siendo monitoreado por el Órgano de Control Interno (OCI) y se viene atendiendo lo requerido.

GERENCIA DE OPERACIÓN Y MANTENIMIENTO

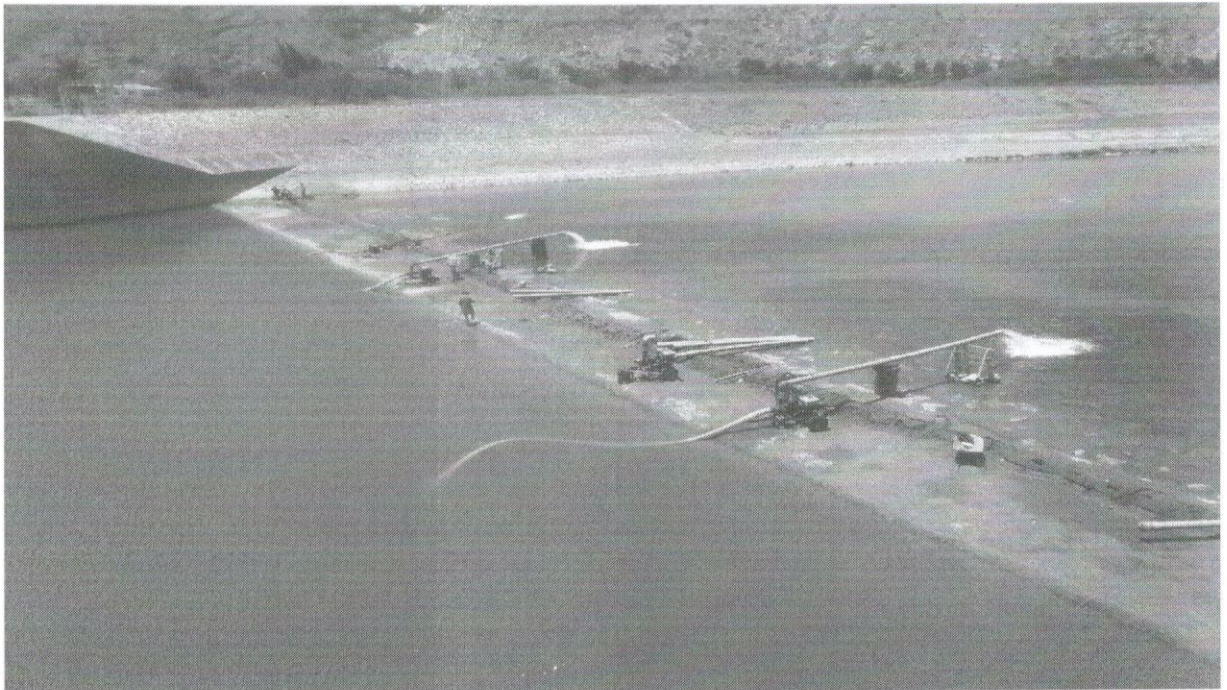

Trabajos de Evacuación del Recurso Hidrico de poza disipadora del Proyecto Especial Jequetepeque Zaña para su estudio y evaluación

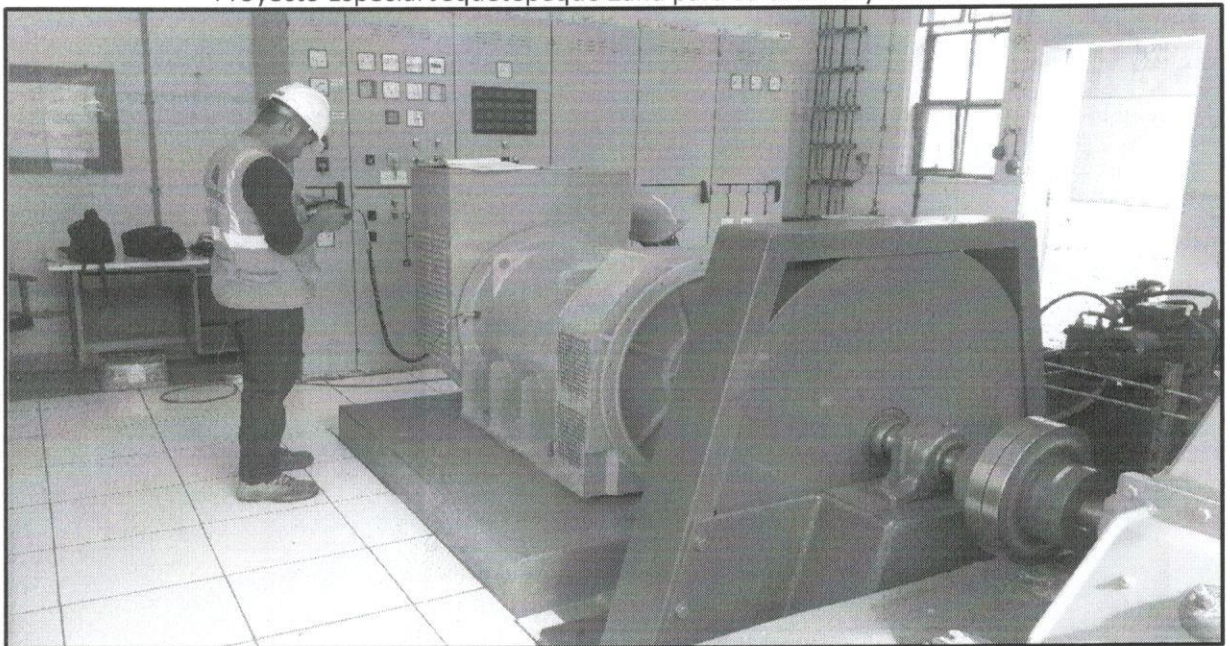

TRABAJOS DE MANTENIMIENTO PREVENTIVO DE MINICENTRAL HIDROELECTRICA GALLITO CIEGO

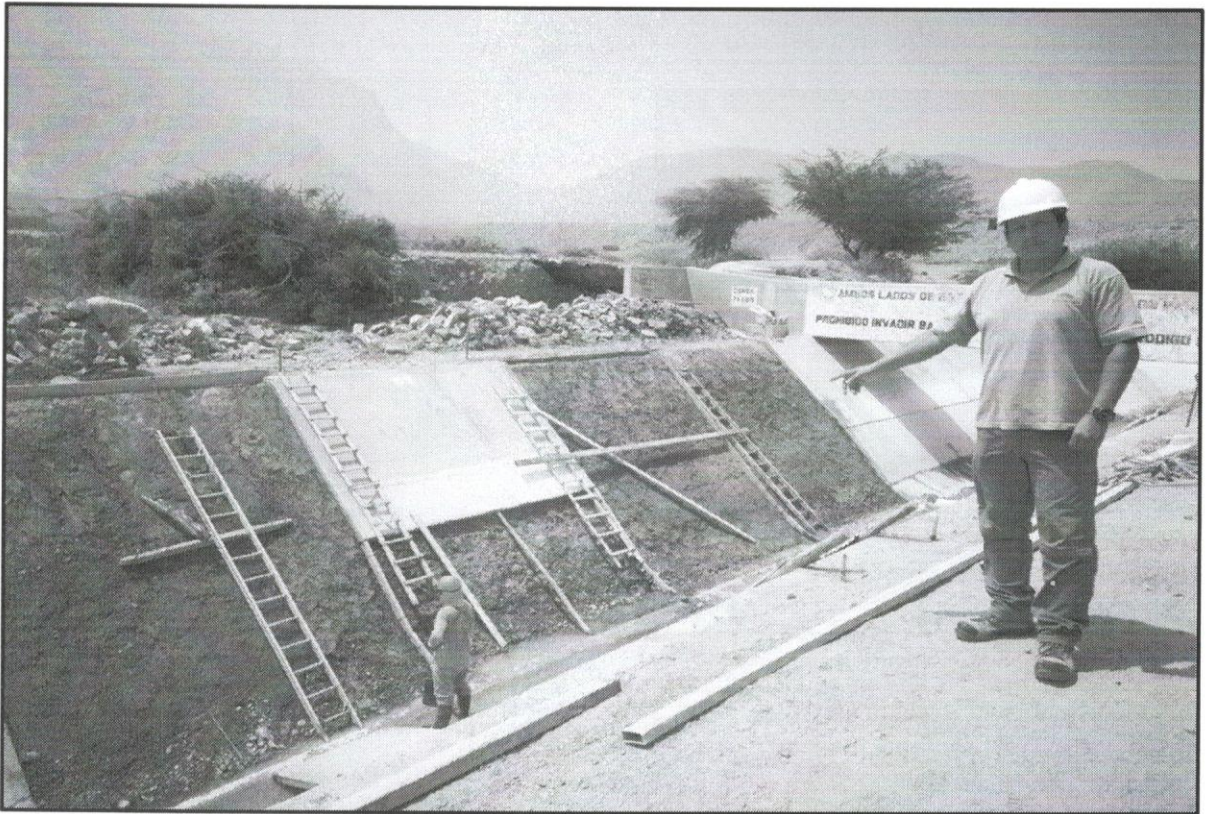

Trabajos de Reparación de Daños en el Canal Talambo Zaña por fenómeno El Niño Costero 2017

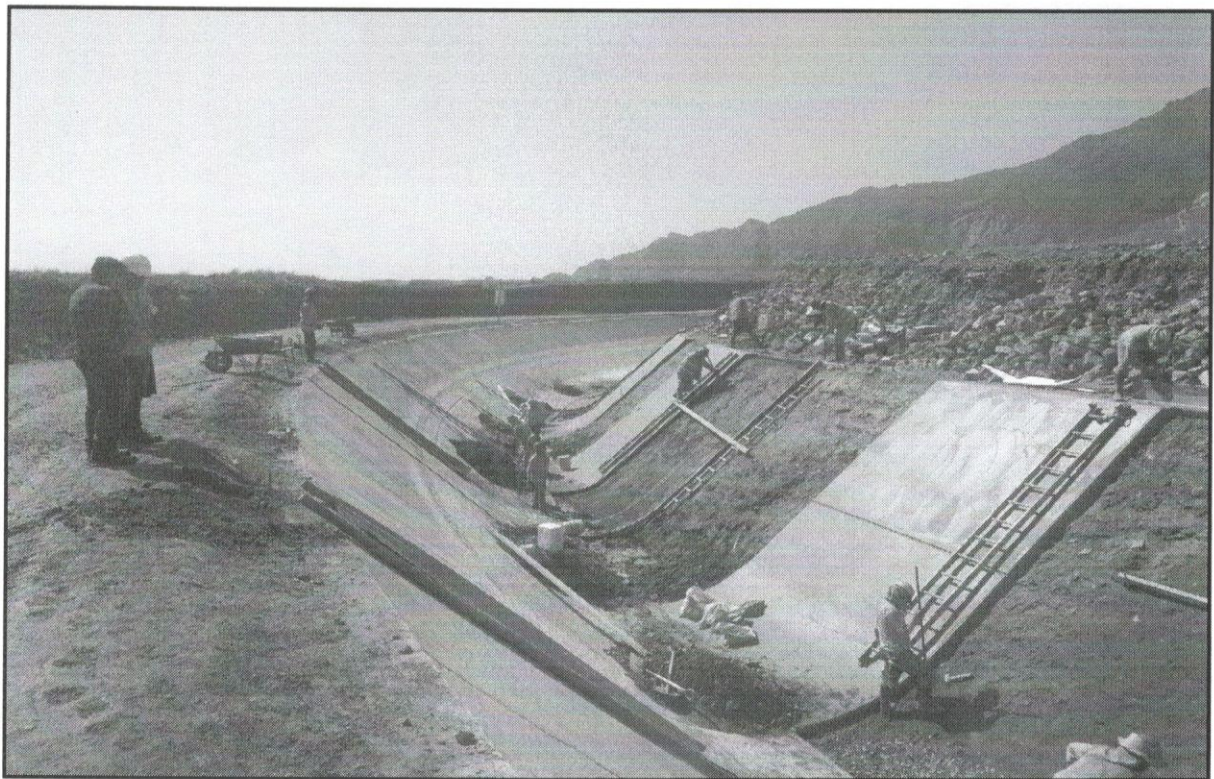

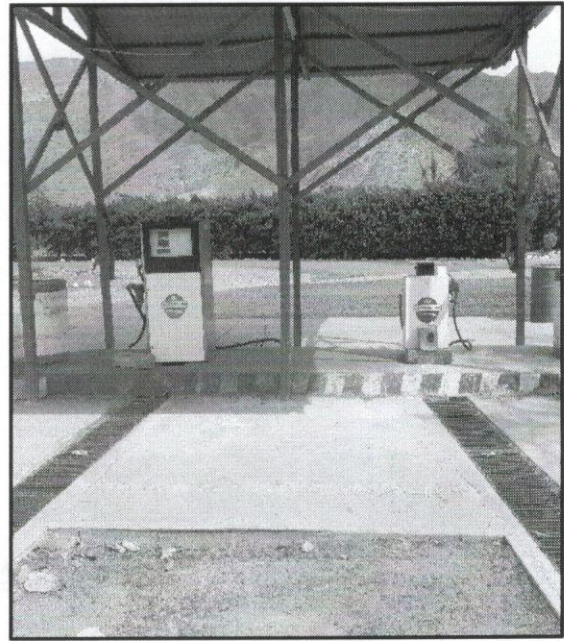
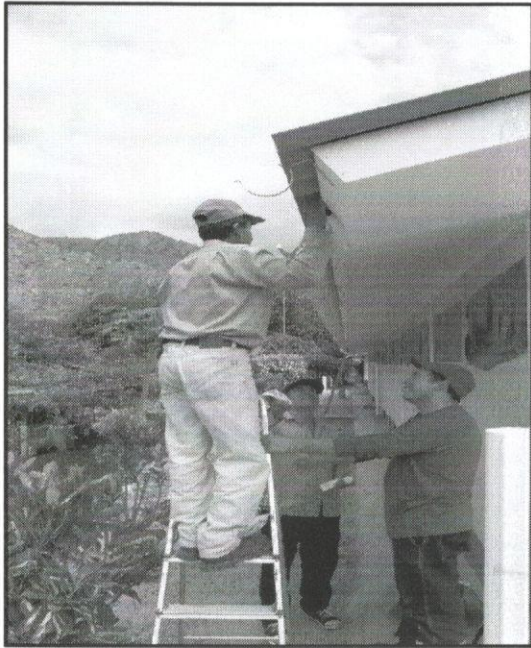

Mantenimiento de Instalaciones – Campamento Gallito Ciego



GERENCIA DE DESARROLLO AGROPECUARIO Y MEDIO AMBIENTE

LABORATORIO DE MANEJO INTEGRAL DE PLAGAS



Producción de *Sitotroga cerealella*



Entrega de 87 millares de *Chrysoperla* sp (controlador biológico) a una parte de los agricultores socios de la AARSI de la zona de Limoncarro, además de la transferencia técnica sobre el procedimiento de liberación de los controladores biológicos (Insectos benéficos).

PARCELAS DEMOSTRATIVAS



PARCELA DEMOSTRATIVA CALERA - TALAMBO



PARCELA DEMOSTRATIVA DE PALTA – CAMPAMENTO GALLITO CIEGO

VIVERO FORESTAL Y FRUTICOLA



Colocación de Semillas para Plantones



Procedimiento de Injerto en Plantas Frutales de Importancia económica.

LABORATORIO DE BIOTECNOLOGIA

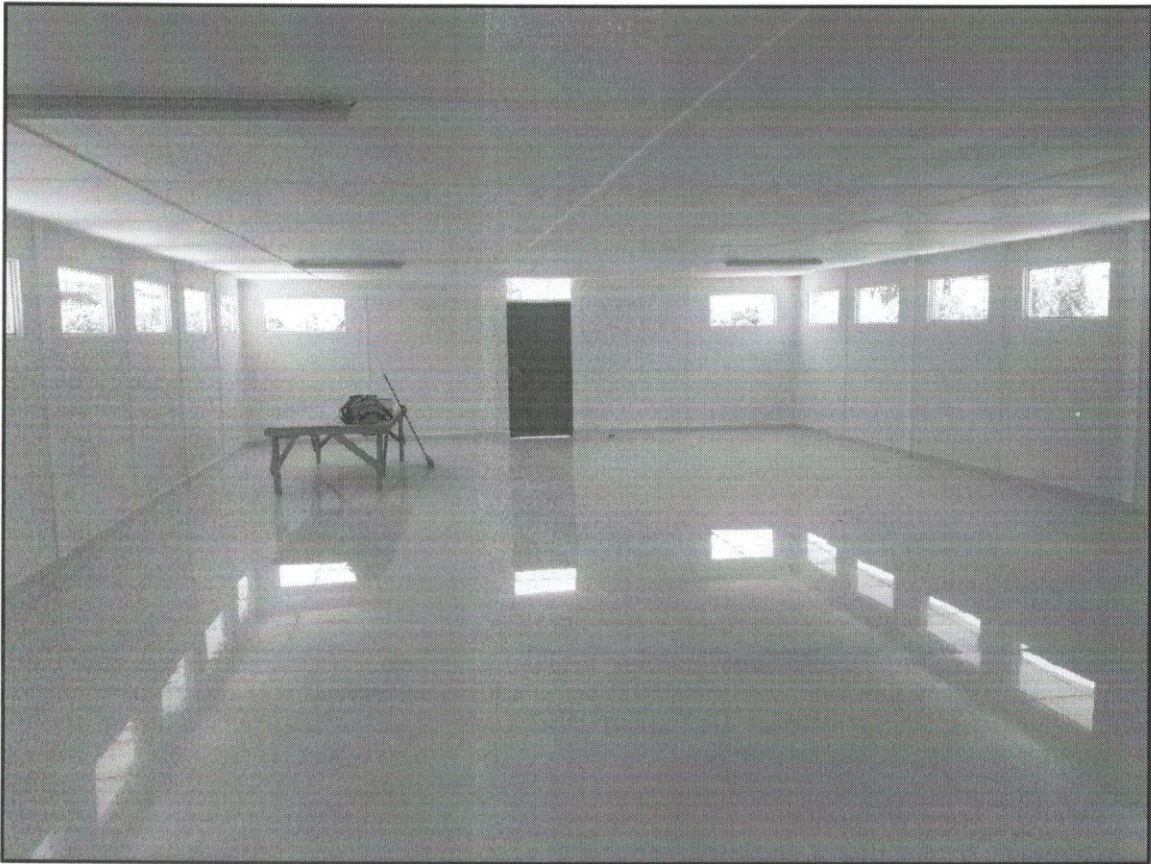

Instalaciones de Laboratorio de Biotecnología



Micropropagación In Vitro de Pitahaya Roja y Amarilla.

Proyecto de Inversión

“ MEJORAMIENTO DE LA COMPETITIVIDAD EN LA CADENA PRODUCTIVA DEL CULTIVO DEL PALTO, EN LOS DISTRITOS DE MAGDALENA Y SAN LUIS, PROVINCIAS DE CAJAMARCA, SAN PABLO, DEPARTAMENTO DE CAJAMARCA”



Proyecto de Inversión

"MEJORAMIENTO DE LA CRIANZA Y COMERCIALIZACION DE CUY EN LA CUENCA MEDIA Y ALTA- DEPARTAMENTO DE CAJAMARCA"



Lanzamiento del proyecto de inversión Municipalidad del Distrito de Asunción de Cajamarca



GERENCIA DE PROMOCION A LA INVERSION PRIVADA



Inspección de áreas para gestión de transferencia interestatal, para fines de expansión urbana. Gobiernos locales. M.D. Jequetepeque y otros.



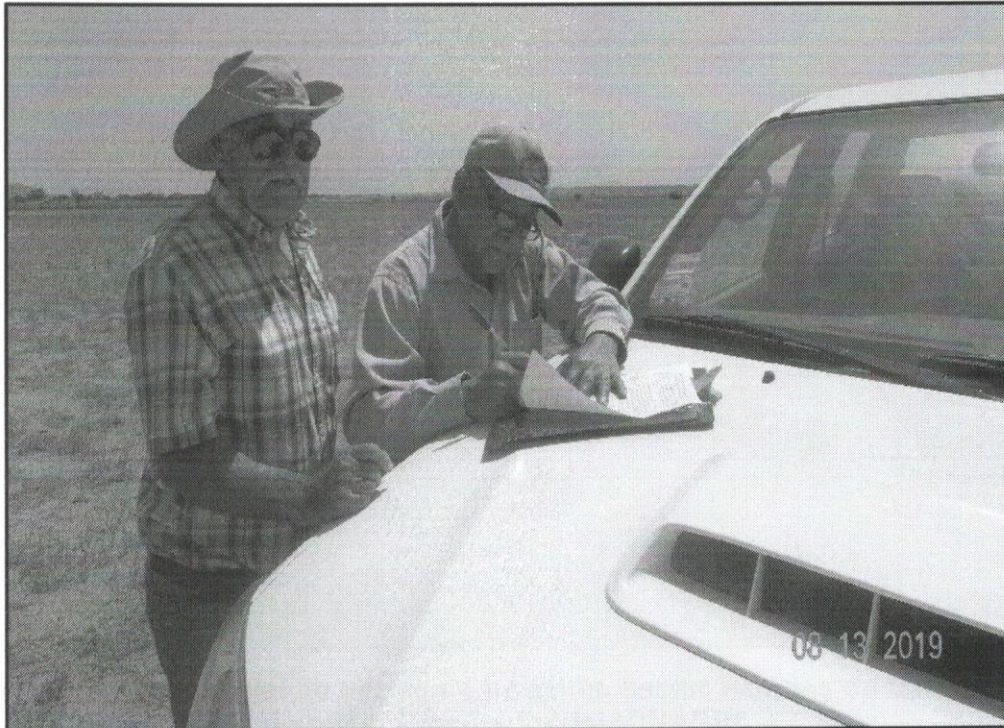

Entrega de áreas de compensación en Pampa Sandias.

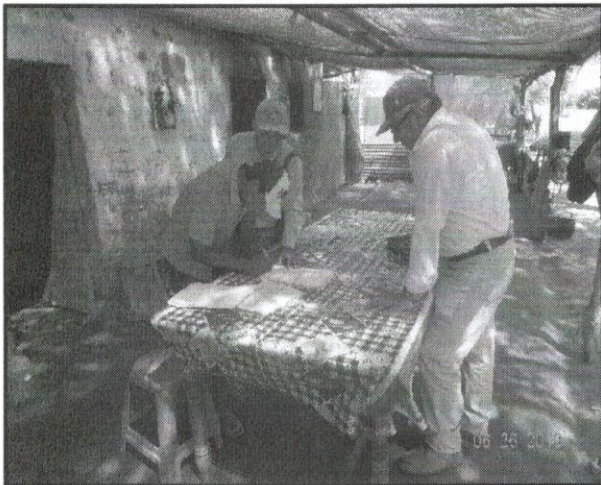

Procesos de inspección con explotación agrícola, para Gestión de Venta Directa.





Recuperación extrajudicial de tierras en invasión, sector Pampas de Ucupe - Distrito Lagunas, Chiclayo. Dirigido por el Procurador del MINAGRI.





Taller de Capacitación de Gestión Empresarial – Sector Nueva Esperanza Distrito de Pacanga- Provincia Chepén – La Libertad.





VISITA DE INSTITUCIONES EDUCATIVAS A LAS INSTALACIONES
DEL CAMPAMENTO GALLITO CIEGO

